

The background of the slide is a scenic landscape. It features a calm lake in the foreground, a dense forest of green trees along the shoreline, and a hill on the right side topped with a white church with a red roof. The sky is filled with large, white, fluffy clouds against a blue background. A white diagonal shape cuts across the bottom left corner of the image.

# Ordentliche Mitgliederversammlung 06. Juli 2017



Josef Laumer, Landrat

Herzlich Willkommen  
zur  
Ordentlichen  
Mitgliederversammlung 2017

## 1. Begrüßung

*Josef Laumer, Vorsitzender*

## 2. Feststellung der Beschlussfähigkeit

*Josef Laumer, Vorsitzender*

## 3. Vorstellung Bildungskordinatorin für Neuzugewanderte

*Aufgaben und Erfahrungsbericht*

*Referentin: Dr. Verena Sattler*

## 4. Regionalentwicklungsverein

4.1 Tätigkeitsbericht

4.2 Kassenbericht

4.3 Kassenprüfbericht

4.4 Entlastung der Vorstandschaft und Geschäftsführung

4.5 Vorbereitung satzungsmäßiger Neuwahlen

4.6 Evaluierung

*Josef Laumer, Vorsitzender – Josefine Hilmer, Geschäftsführerin – Joseph Loibl, Rechnungsprüfer*

## 5. Regionalentwicklungsverein – Förderprogramme und weitere Aufgaben

### 5.1 Tätigkeitsbericht LEADER

#### 5.1.1 Projektmanagement

#### 5.1.2 Finanzmanagement

*Josef Laumer, Vorsitzender – Josefine Hilmer, Geschäftsführerin*

### 5.2 Tätigkeitsbericht Regionalmanagement

#### 5.2.1 Projektmanagement

#### 5.2.2 Finanzmanagement

*Josef Laumer, Vorsitzender – Carolin Riepl, Regionalmanagerin*

### 5.3 Tätigkeitsbericht Projektmanagement Energiewende

#### 5.3.1 Projektmanagement

#### 5.3.2 Finanzmanagement

*Josef Laumer, Vorsitzender – Carolin Riepl, Regionalmanagerin*

### 5.4 Entlastung Vorstandschaft und Geschäftsführung

*Josef Laumer, Vorsitzender – Carolin Riepl, Regionalmanagerin*

## 6. LEADER – Projekt *Unterstützung Bürgerengagement*

*Josef Laumer, Vorsitzender – Josefine Hilmer, Geschäftsführerin*

## 7. Vorstellung – Trägerverein Europaregion Donau-Moldau e.V.

7.1 Neues Beratungsbüro Niederbayern - bayerisch-tschechischer Grenzraum

7.2 Netzwerkmanagement Bayern-Böhmen

7.3 EU-Förderberatung für die EU-Förderprogramme Interreg B und Interreg Europe

*Referentinnen: Jaroslawa Pongratz, Netzwerkmanagerin Bayern-Böhmen*

*Verena Pfeffer, Fördermittelberaterin EU-Programme Interreg Europe und Interreg B (Mitteleuropa & Donauprogramm)*

## 8. Wünsche und Anträge

*Josef Laumer, Vorsitzender*

# TOP 2 Feststellung der Beschlussfähigkeit

durch den Vorsitzenden

- Form- und fristgerecht geladen mit Schreiben vom 06.06.2017 unter Angabe der Tagesordnung –  
§ 13 Abs. 1 und 2 der Satzung
- Form- und fristgerechter Zugang per Email/Post am 08.06.2017  
§ 13 Abs. 5 der Satzung
- Beschlussfähig, wenn alle Mitglieder ordnungsgemäß geladen wurden  
§ 14 Abs. 1 der Satzung
- Feststellung der Beschlussfähigkeit und der anwesenden Mitgliederzahl



## Vortrag Frau Dr. Verena Sattler



Vorstellung



**Dr. Verena Sattler**

**Koordinatorin der Bildungsangebote für  
Neuzugewanderte**

GEFÖRDERT VOM



**Bundesministerium  
für Bildung  
und Forschung**





Bundesministerium  
für Bildung  
und Forschung

Zielsetzung der Förderrichtlinie zur kommunalen Koordinierung der Bildungsangebote für Neuzugewanderte vom 14. Januar 2016:

Integration durch Bildung

---

## Aufgabenfelder

Aufbau bzw. Nutzung kommunaler  
Koordinierungsstrukturen

---

Identifizierung und Einbindung der relevanten  
Bildungsakteure

---

Herstellung von Transparenz über  
Bildungsakteure und Bildungsangebote

---

Beratung von Entscheidungsinstanzen der  
Kommune

---

# Koordinierungsstrukturen im Landratsamt

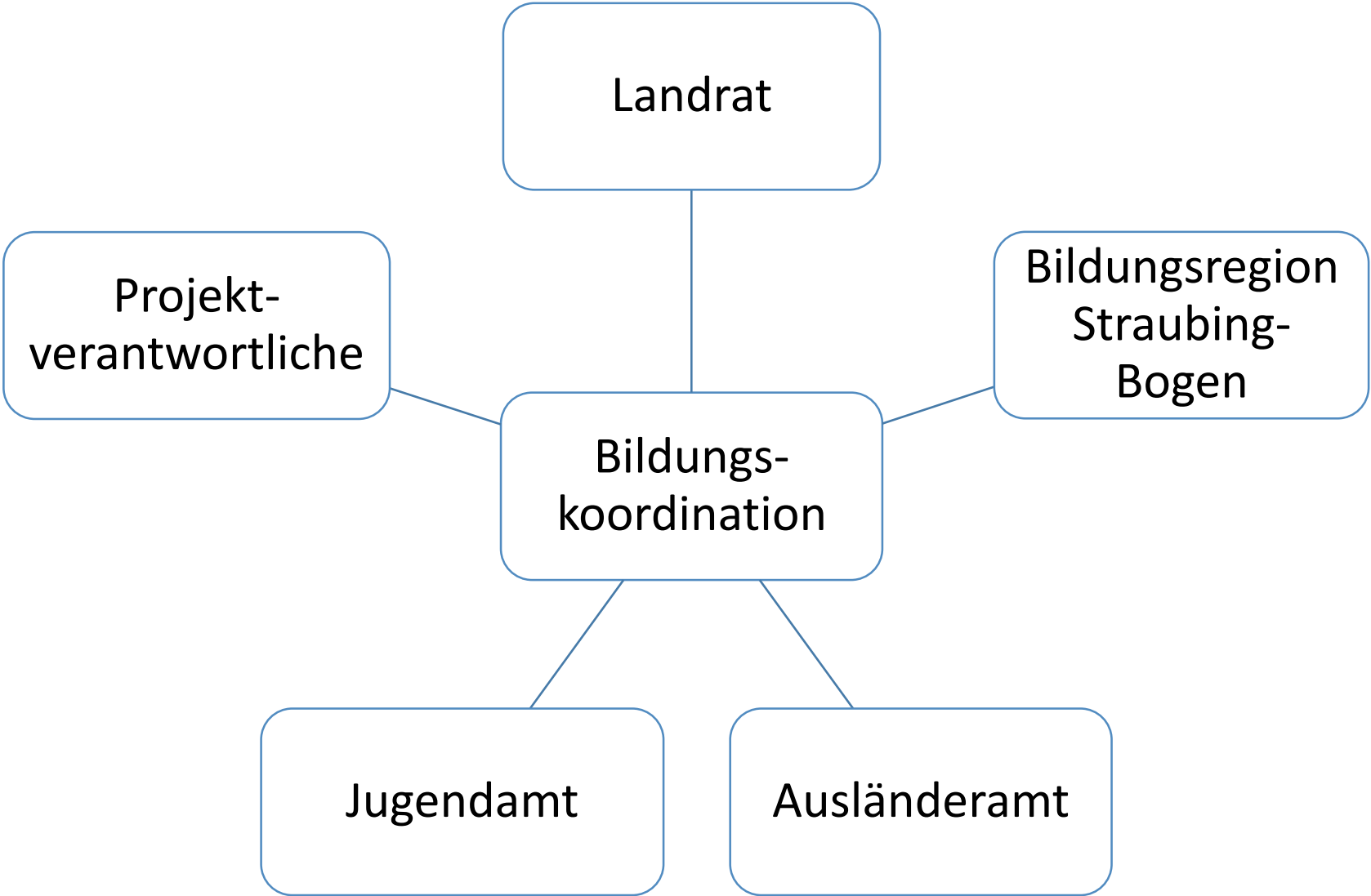

# Netzwerkarbeit im Landkreis Straubing-Bogen

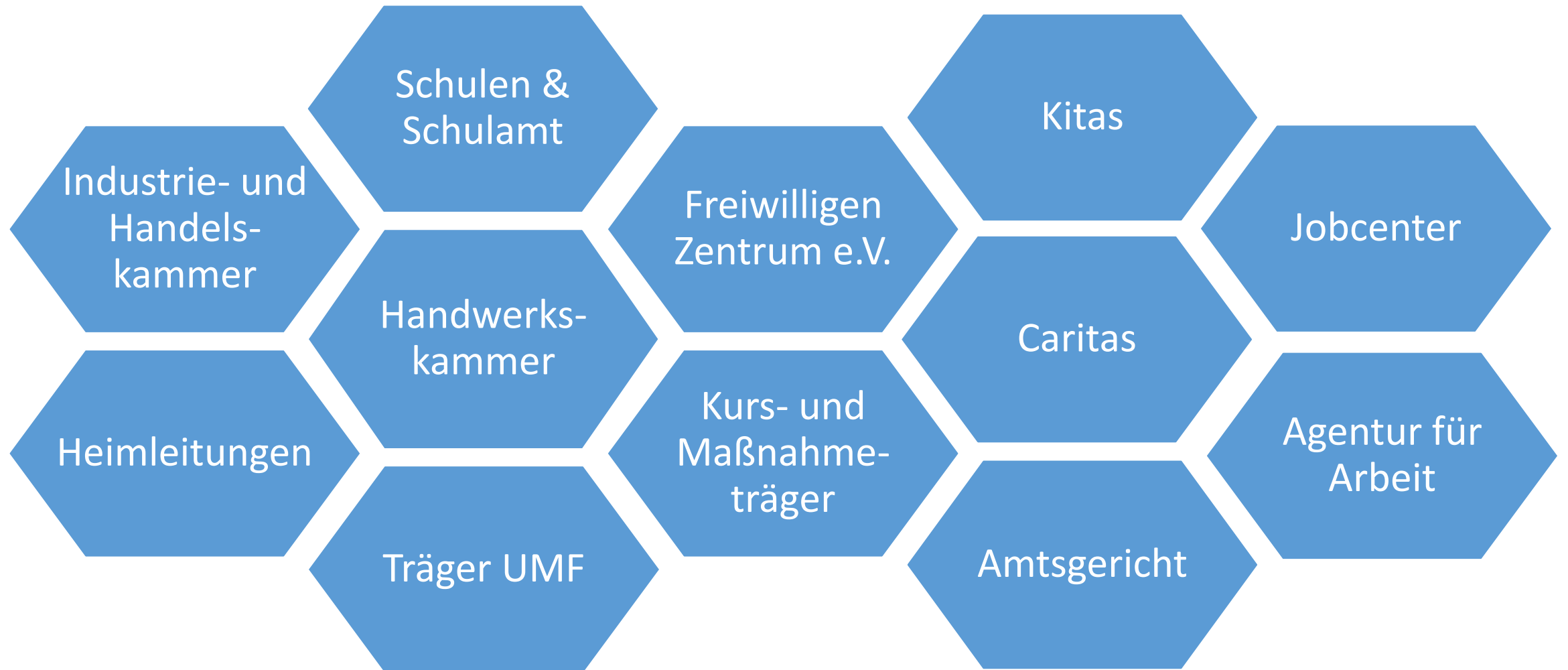

# Netzwerkarbeit mit anderen kommunalen und überregionalen Einrichtungen



Herzlichen Dank für Ihre  
Aufmerksamkeit!

Kontakt Daten:

Dr. Verena Sattler, LRA/4. Stock/Zi. 403

Tel.: 09421/973-201

E-Mail: [sattler.verena@landkreis-straubing-bogen.de](mailto:sattler.verena@landkreis-straubing-bogen.de)



GEFÖRDERT VOM



Bundesministerium  
für Bildung  
und Forschung

## Berichterstattung

Josef Laumer, Vorsitzender

Josefine Hilmer, Geschäftsführerin



### Mitglieder

95 Mitglieder

➤ Zuordnung zu den Sektoren

- Öffentlich – 40 Mitglieder
- Wirtschaft & Soziales – 27 Mitglieder
- Privat – 28 Mitglieder





### Fachbeirat

§ 8 Abs. 3 der Vereinssatzung

22 Mitglieder

- ausgeschieden
  - **Klaus Achatz**, Landratsamt Straubing-Bogen, Sachgebiet *Wirtschaft, Tourismus, Kreisentwicklung*
  - **Klaus Grüll**, Landratsamt Straubing-Bogen Sachgebiet *Amt für Jugend und Familie*
  
- neu bestellt
  - **Klaus Achatz**, Landratsamt Straubing-Bogen Sachgebiet *Betreuung Senioren FQA*, Koordinator für Seniorenarbeit
  - **Gerlinde Gietl**, Landratsamt Straubing-Bogen Sachgebiet *Amt für Jugend und Familie*



### Versicherungen

#### Absicherung möglicher Haftungsrisiken des Vereins

Zuständigkeit gemäß § 10 Abs. 6 der Vereinssatzung

##### Allgemeine Haftpflichtversicherung

Vertragsabschluss mit Allianz Versicherungs-Aktiengesellschaft mit Sitz in Berlin, Versicherungsbeginn: 12.05.2016

Versicherungsbeitrag jL 94,89 €

##### Vermögensschadenhaftpflichtversicherung / Variable Vermögenskaskoversicherung

Vertragsabschluss mit Versicherungskammer Bayern mit Sitz in München, Versicherungsbeginn: 01.01.2017 mit Rückwärtsdeckung für 2 Jahre

Versicherungsbeitrag jL 650,57 €

##### D&O- Versicherung

Vertragsabschluss mit Versicherungskammer Bayern mit Sitz in München, Versicherungsbeginn: 01.01.2017 (Claims-Made-Prinzip)

Versicherungsbeitrag jL 541,69 €

Gesamt jL 1.287,15 €



### Internetauftritt des Vereins

- [www.regionalentwicklungsverein.straubing-bogen.de](http://www.regionalentwicklungsverein.straubing-bogen.de)  
Regionalentwicklungsverein / Landkreis Straubing-Bogen
- [www.landkreis-straubing-bogen.de](http://www.landkreis-straubing-bogen.de)  
Button **Regionalentwicklungsverein** auf Startseite



# TOP 4 Regionalentwicklungsverein

## 4.1 Tätigkeitsbericht

### 2014-2016

Mitgliederversammlung/ Jahreshauptversammlung	Vorstand Sitzungen	LEADER-Entscheidungsgremium Förderperiode 2014-2020.22 Beginn 01. Oktober 2016 Sitzungen	Lenkungsgrremium Regionalmanagement Sitzungen
28. Oktober 2014 Gründungsversammlung	04. Dezember 2014	06. Oktober 2015	21. April 2015
29. Oktober 2015 Ordentliche Mitgliederversammlung/ Jahreshauptversammlung	21. April 2015	03. Dezember 2015	12. April 2016
09. Juni 2016 Außerordentliche Mitgliederversammlung	06. Oktober 2015	12. April 2016	14. November 2016
24. November 2016 Ordentliche Mitgliederversammlung/ Jahreshauptversammlung	12. April 2016	28.07.2016	
	27. September 2016	27.09. 2016	
	14. November 2016	14.11.2016	

# TOP 4 Regionalentwicklungsverein

## 4.1 Tätigkeitsbericht

2017-

Mitgliederversammlung/ Jahreshauptversammlung	Vorstand Sitzungen	LEADER-Entscheidungsgremium Förderperiode 2014-2020.22 Beginn 01. Oktober 2016 Sitzungen	Lenkungsgremium Regionalmanagement Sitzungen
06. Juli 2017 Ordentliche Mitgliederversammlung/ Jahreshauptversammlung	17. Januar 2017	23. Mai 2017	23. Mai 2017
	23. Mai 2017		

### Öffentlichkeitsarbeit des Vereins

- Projektbezogen aus den einzelnen Fachsäulen  
*LEADER - Regionalmanagement - Projektmanagement Energiewende*
- Sonderseite im Straubinger Tagblatt – jeweils zu Quartalsbeginn  
gefördert über das Förderprogramm *Regionalmanagement – Anschubfinanzierung*  
bis 14.12.2017
- Journalistische Begleitung der Sonderseite – Kosten bisher vjl. 375 € + MWSt = 401,25 €
- Veröffentlichung im Straubinger Tagblatt - kostenfrei
- Empfehlungsbeschluss des Vorstandes vom 23. Mai 2017



# TOP 4 Regionalentwicklungsverein

## 4.1 Tätigkeitsbericht - Fortbestand der Sonderseite

### Empfehlungsbeschluss Vorstand – Vorstandssitzung 23. Mai 2017

„Der Vorstand spricht sich für die Fortführung der Öffentlichkeitsarbeit des Regionalentwicklungsvereins Straubing-Bogen e.V. im Rahmen der vierteljährlichen Sonderseite im Straubinger Tagblatt aus. Er empfiehlt der Mitgliederversammlung in der nächsten ordentlichen Mitgliederversammlung die Fortführung der Sonderseite und Begleichung der Kosten aus der Vereinskasse befürwortend zu beschließen.“

**Abstimmungsergebnis:** 6:0:0

(dafür 6 – dagegen 0 – Enthaltungen 0)



# TOP 4 Regionalentwicklungsverein

## 4.1 Tätigkeitsbericht – Fortführung der Sonderseite ab 2018

### Beschlussvorschlag

„Die Mitgliederversammlung befürwortet die Fortführung der Öffentlichkeitsarbeit des Vereins im Rahmen der bisherigen vierteljährlichen Sonderseite im Straubinger Tagblatt über 2017 hinaus.

Die Geschäftsführung wird beauftragt, die vertragliche Vereinbarung für eine journalistische Dienstleistung zu erarbeiten.

Der Vergütungsgesamtanspruch vierteljährlich wird bis zur Höhe der bisherigen vierteljährlichen Bruttogesamtkosten befürwortet. Die Finanzierung soll aus den Geldmitteln des Vereins erfolgen. Die Verfügbarkeit der Geldmittel in jeweiliger Höhe vor Fälligkeit ist sicherzustellen.

Die Vertragslaufzeit soll auf ein Jahr mit Option zur wiederkehrenden jährlichen Verlängerung bis Ende 2022 erfolgen.

Der Vereinsvorsitzende wird bevollmächtigt, die vertragliche Vereinbarung zu schließen.“

Abstimmungsergebnis: Ja-Stimmen \_\_\_\_\_

Nein-Stimmen \_\_\_\_\_

Enthaltungen \_\_\_\_\_





### Arbeitskreise

Installiert mit Vorstandsbeschlüssen

- am 14.12.2014  
Arbeitskreis Bildung  
Arbeitskreis Energie
- am 21.04.2015  
Arbeitskreis Landwirtschaft

Aktivierung „bottom-up“-Ansatz – Einbindung der Vereinsmitglieder und Bürgerschaft



### Projektgruppen

Installiert mit Vorstandsbeschluss

- am 21.04.2015

Projektgruppe Bildungsportal

Projektgruppe Fachkräftemangel

Projektgruppe Barriere-Frei-Zeit

Projektgruppe Nachwachsende Rohstoffe



### Berichterstattung

Josef Laumer, Vorsitzender

Josefine Hilmer, Geschäftsführerin

Joseph Loibl, Rechnungsprüfer



# TOP 4 Regionalentwicklungsverein

## 4.2 Kassenbericht

22.11.2016 bis 04.07.2017	Kontostand €
<b>Kontostand 21.11.2016 – letzte Kassenprüfung</b>	<b>11.206,21</b>
Einnahmen: Mitgliedsbeiträge 2017	6.495,30
Ausgaben: Abrechnung Kontogeb., Überweisungsgeb., Kartengeb.	36,71
Gastreferent Müller, ABZ München - Fahrtkosten	55,40
Versicherungsbeiträge (94,89€+1.301,03€+541,69€)	1.937,61
<b>Kontostand 04.07.2017 – letzte Kassenprüfung vor MGV 06.07.2017</b>	<b>15.671,79</b>



Hinweis auf § 10 Abs. 7 der Vereinssatzung

Jahresbericht und Rechnungsabschluss

spätestens 3 Monate nach Ablauf eines Kalenderjahres



### Berichterstattung

Joseph Loibl, Rechnungsprüfer



Kontostand Kassenprüfung 21.11.2016 – 11.206,21 €

Kontostand Kassenprüfung 04.07.2017 – 15.671,79 €

Alle Kontobewegungen (Einnahmen+Ausgaben) im Zeitraum vom 22.11.2016 bis 04.07.2017  
einschl. der Belege wurden geprüft.

**Prüfergebnis:** keine Beanstandungen, ordnungsgemäße Kassenführung



# Beschlussvorschlag

Einholung des Beschlusses durch Rechnungsprüfer Joseph Loibl

„Die Vorstandschaft und die Geschäftsführung des Regionalentwicklungsvereins Straubing-Bogen e.V.  
werden entlastet.“

Abstimmungsergebnis: Ja-Stimmen \_\_\_\_\_

Nein-Stimmen \_\_\_\_\_

Enthaltungen \_\_\_\_\_





### Vorstand

§ 10 Abs. 4 S. 1 der Vereinssatzung

Wahlperiode 3 Jahre - gewählt am 28.10.2014 – Neuwahlen veranlasst ab 28.10.2017

§ 10 Abs. 4 S. 2 der Vereinsatzung

Nachwirkung – verbleibt im Amt bis zur Neuwahl



# TOP 4 Regionalentwicklungsverein

## 4.5 Vorbereitung satzungsmäßiger Neuwahlen

### Vorstand Amtsperiode 2014-2017

Lfd. Nr.	Zuordnung Sektor	Name	Zusätzliche REV-Funktionen	Vereinsmitgliedschaft Kommune/Einrichtung
1	Kommune	Bogner Anita	Vorstandsmitglied Stv. Vorsitzende	Gemeinde Rain Erste Bürgermeisterin
2	Kommune	Laumer Josef	Vorstandsmitglied kraft Amtes Landrat Vorsitzender	Landkreis Straubing-Bogen Landrat
3	Kommune	Seifert Ewald	Vorstandsmitglied Stv. Vorsitzender	Gemeinde Oberschneiding Erster Bürgermeister
4	Kommune	Wellenhofer Karl	Vorstandsmitglied	Markt Mallersdorf-Pfaffenberg Erster Bürgermeister
5	Kommune	Zirngibl Wolfgang	Vorstandsmitglied	Gemeinde Ascha Erster Bürgermeister
6	WiSo-Partner	Pirkl Anton	Vorstandsmitglied	ZAW SR Stadt und Land Geschäftsführer
7	WiSo-Partner	Stadler Margarethe	Vorstandsmitglied	Bayerischer Bauernverband Ehrenkreisbäuerin

### Rechnungsprüfer

§ 4 Abs. 4 S. 1 der Vereinssatzung

Wahlperiode 3 Jahre - gewählt am 28.10.2014 – Neuwahlen veranlasst ab 28.10.2017

Nachwirkung – fehlt



### Rechnungsprüfer Amtsperiode 2014-2017

Lfd. Nr.	Zuordnung Sektor	Name	Zusätzliche REV-Funktionen	Vereinsmitgliedschaft Kommune/Einrichtung
1	WiSo-Partner	Loibl Joseph	Rechnungsprüfer	Sparkasse Niederbayern-Mitte Direktor
2	WiSo-Partner	Dollmann Robert	Rechnungsprüfer	Kreisjugendring Straubing-Bogen 1. Vorsitzender

# TOP 4 Regionalentwicklungsverein

## 4.5 Vorbereitung satzungsmäßiger Neuwahlen

# Beschlussvorschlag

„Die Mitgliederversammlung beschließt, dass die nach § 4 Abs. 1 und § 10 Abs. 4 der Vereinssatzung durchzuführenden Neuwahlen in der nächsten ordentlichen Mitgliederversammlung am

**Donnerstag, den 18. Januar 2018**

durchgeführt werden. Auch die Rechnungsprüfer bleiben bis zur Neuwahl im Amt.“

Abstimmungsergebnis: Ja-Stimmen \_\_\_\_\_

Nein-Stimmen \_\_\_\_\_

Enthaltungen \_\_\_\_\_



### Verpflichtung zur Evaluierung

#### *Übergreifendes Regionales Entwicklungskonzept 2014 für den Landkreis Straubing-Bogen*

- Selbstevaluierung jeder Fachsäule / jedes Managements zum Ende der jeweiligen Förderphase
- JI in der Mitgliederversammlung in Form einer Matrix mit Bewertung durch Klebepunkte

#### *Die Förderprogramme*

- LEADER
- Regionalmanagement



Mitgliederversammlung am 29. Oktober 2015

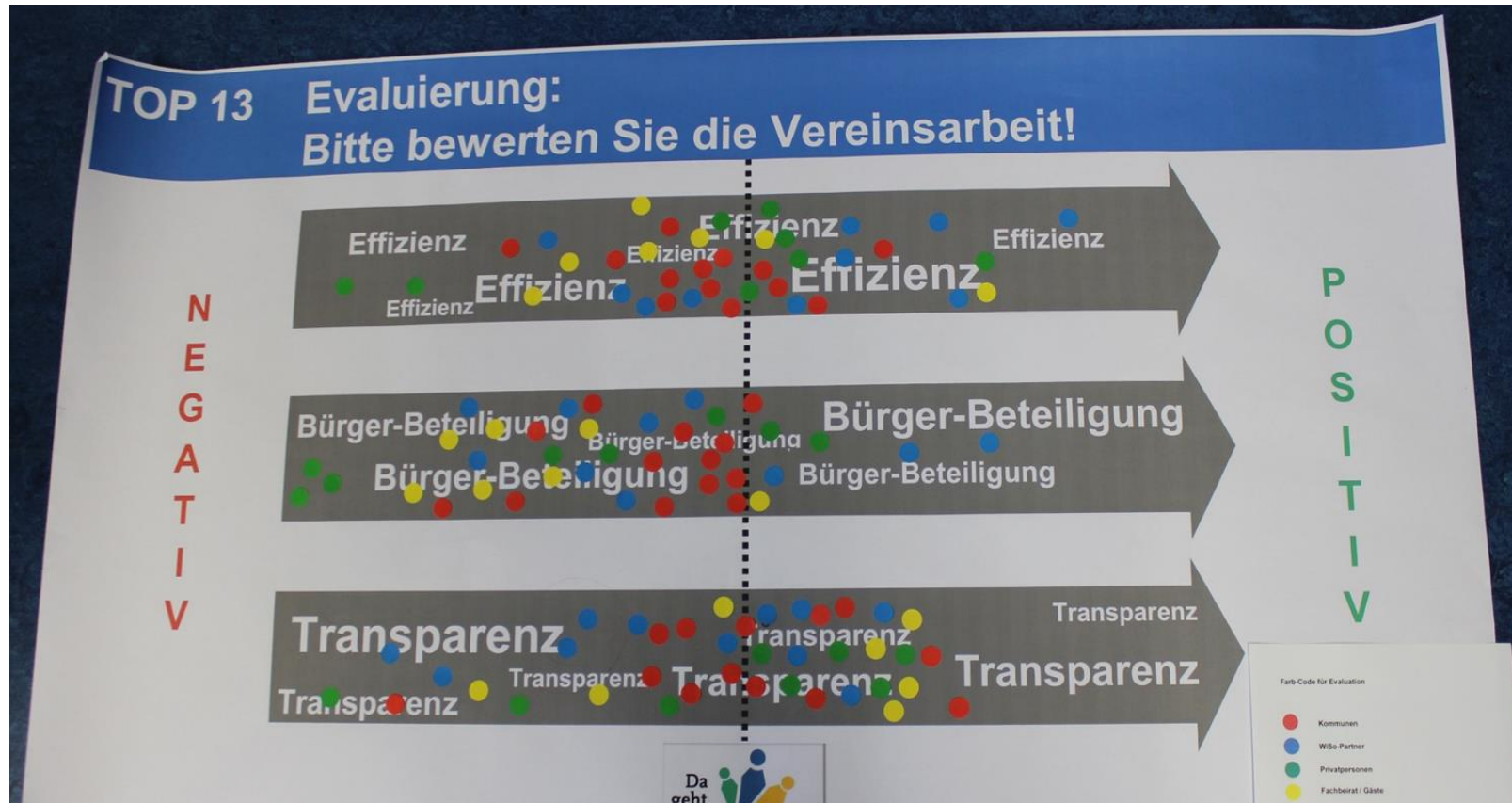

[http://www.landkreis-straubing-bogen.de/media/3178/150929\\_praesentation-rev-jhv-2015\\_kr.pdf](http://www.landkreis-straubing-bogen.de/media/3178/150929_praesentation-rev-jhv-2015_kr.pdf)



Mitgliederversammlung am 09. Juni 2016

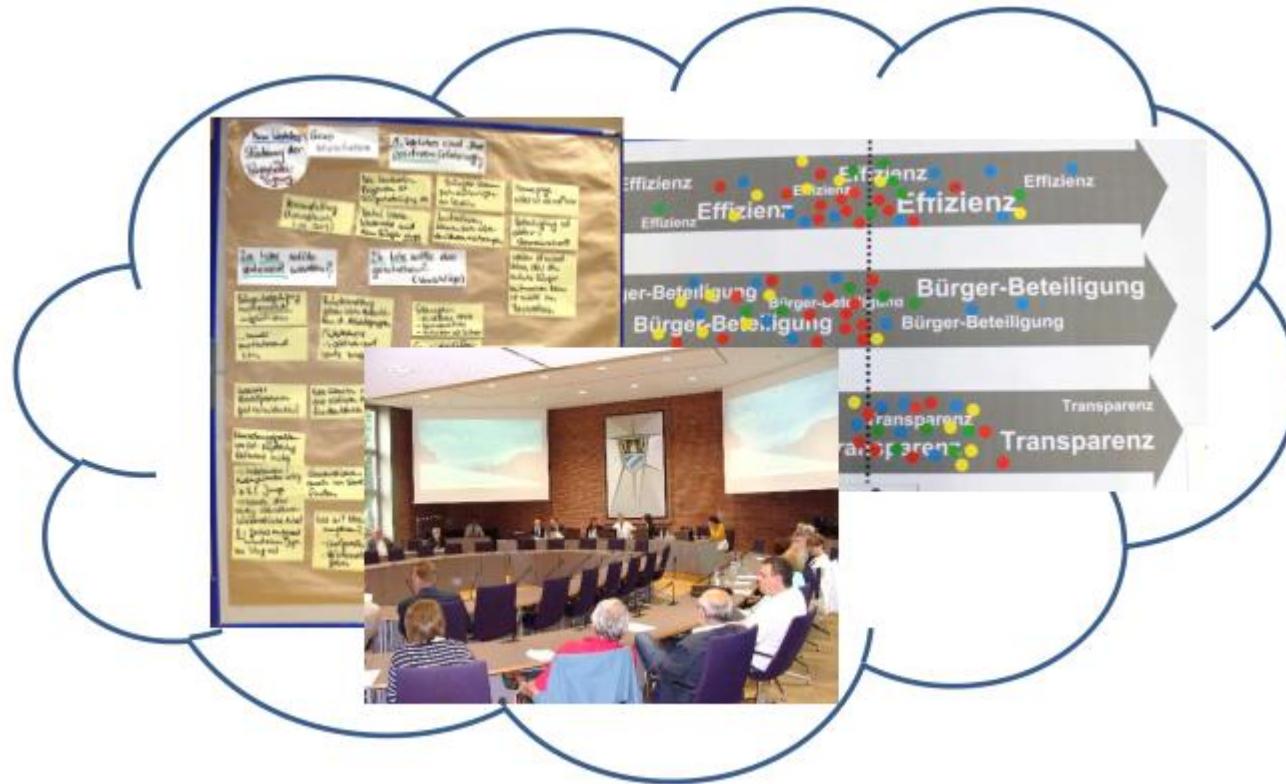

[http://www.landkreis-straubing-bogen.de/media/3997/160609\\_dokumentation-workshop.pdf](http://www.landkreis-straubing-bogen.de/media/3997/160609_dokumentation-workshop.pdf)



Mitgliederversammlung am 09. Juni 2016

Was sollte verbessert werden?	Wie sollte das geschehen?
<b>Mini-Workshop „Herstellen von mehr Transparenz“</b>	
Bürgernahe Sprache	Fremdwörter vermeiden Umgangssprache, kurze Sätze
Organigramm REV deutlicher; Strukturen und Abwicklung sind schwer zu verstehen; Was macht der REV eigentlich?	Flyer: Der REV stellt sich vor; Projekte öffentlich darstellen; Sonderseite Zeitung; Aktionstage bei Projekten → sehen
Homepage schwer zu finden	Impulse um aktiv auf Seite zu gehen → Presse / → Radio / → TV Soziale Medien (Facebook, WhatsApp etc.)
Bürgerbeteiligung/ -versammlung	Wettbewerb/ Ideen! / Sachpreise
Transparenz Förderfähigkeit	Vereinfachung der Formulare
Verwaltungsaufwand und Bürokratie	

### Mitgliederversammlung am 09. Juni 2016

Was sollte verbessert werden?	Wie sollte das geschehen?
<b>Mini-Workshop „Bürgerbeteiligung stärken“</b>	
Bürgerbeteiligung muss einfach möglich und motivierend sein	Rückmeldung geben über Aktivitäten der Arbeitsgruppen/ Workshops; aktiver auf Leute zugehen
Wie können wir die aktiven Köpfe für den Verein finden?	Gemeindeblätter nutzen für Ideen und Aktiven-Suche, v. a. auch junge Leute
Sitzungen effizienter machen	einfache Texte; barrierefrei; kürzer als bisher,
Umsetzungsproblem vor Ort: Empfehlung/ Referenz nötig	→ Mittelsmann/ Multiplikator nötig z. B. f. Junge, auch verschiedene Generationen im Verein finden → könnte der Verein übernehmen: z. B. die bürokratische Arbeit → Ideen aufgreifen und Rückmeldung geben → jedes Mitglied nimmt einen jungen Menschen zur Sitzung mit
Grundsatzfrage: Welches Ziel hat der Verein? Wieviel Privatpersonen gibt es im Verein? Bottom-up-Prinzip ist derzeit nicht spürbar	

### Mitgliederversammlung am 09. Juni 2016

Was sollte verbessert werden?	Wie sollte das geschehen?
<b>Mini-Workshop „Verbessern der Effizienz“</b>	
Einbeziehung des Fachbeirats	Früher, direkter kommunizieren + Unterlagen bereitstellen
Mitgliederversammlung	Unterlagen an MV vorab schicken; Erinnerung an Termin nach der Einladung; Praxisnahe Präsentationen; kompakte Sitzordnung in den Versammlungen durch die Mitglieder;
Übergeordnete Strukturen sind nicht effizient (Förderprogramme...); komplizierter und aufwendiger Prozess, daher wenig effizient	„Musterförderanträge“ für jeweiliges Programm; Ausfüllinformation für Formulare;

# TOP 4 Regionalentwicklungsverein

## 4.6 Evaluierung - Bitte bewerten Sie die Vereinsarbeit!

**Die Förderprogramme werden effizient umgesetzt.**

stimme zu



kann ich nicht beurteilen



stimme nicht zu

**Die Vereinsarbeit wird transparent und verständlich vermittelt.**

stimme zu



kann ich nicht beurteilen



stimme nicht zu



**Der Regionalentwicklungsprozess bietet ausreichend Möglichkeiten, sich zu beteiligen.**

stimme zu



kann ich nicht beurteilen



stimme nicht zu



LEGENDE  
SEKTOREN:

**ROT** = ÖFFENTLICH  
**GRÜN** = PRIVATPERSONEN  
**BLAU** = WISO PARTNER  
**GELB** = FACHBEIRAT



# TOP 5 Regionalentwicklungsverein – Förderprogramme und weitere Aufgaben

## Berichterstattung

Josef Laumer, Vorsitzender

Josefine Hilmer, LAG-Managerin

Carolin Riepl, Regionalmanagerin



# TOP 5 Regionalentwicklungsverein – Förderprogramme und weitere Aufgaben

## Struktur Regionales Entwicklungskonzept 2014

Strategie	Region Straubing-Bogen - da geht was!				
Leitmotto Handlungsfelder	<b>Da geht's um Nachhaltigkeit!</b> Nachhaltige Rohstoffe, Energie, Landwirtschaft - die Säulen des regionalen Profils	<b>Da geht's rund!</b> Tourismus, Freizeit und Kultur – eine runde Sache	<b>Da gehe ich meinen Weg!</b> Bildung und Fachkräftesicherung – passgenau für Mensch und Region	<b>Da geht's mir gut!</b> Dem demografischen Wandel begegnen - Lebensqualität für alle Generationen und Gruppen	<b>Straubing-Bogen - Da geht was!</b> Impulse aufgreifen - Image bilden - Identifizierung schaffen
Ausgangslage	Die Region Straubing-Bogen ist von alters her landwirtschaftlich geprägt und zeichnet sich durch eine abwechslungsreiche Landschaft aus. Klassische landwirtschaftliche Produkte aus Ackerbau und Viehzucht sind ebenso in breiter Vielfalt verfügbar wie nachwachsende Rohstoffe für energetische und stoffliche Verwertung. Wohl auch deshalb wurde im Jahr 2001 in der Stadt Straubing das Kompetenzzentrum für Nachwachsende Rohstoffe angesiedelt. 2009 wurde die Region als eine von 25 Bioenergie-Regionen Deutschlands ausgezeichnet und positioniert sich auf dieser Basis seit 2010 unter der Regionalmarke "Straubing - Region der Nachwachsenden Rohstoffe". 2013-2014 wurde für den Landkreis Straubing-Bogen ein Energie-nutzungsplan erstellt, für die Stadt Straubing ein Klimaschutzkonzept.	Die Region Straubing-Bogen verfügt über eine wunderbare Landschaft, über zahlreiche touristische Attraktionen und eine über 7000 Jahre alte Geschichte. Das kulturelle Angebot ist vielfältig und bietet viele „heimliche“ Kulturhighlights. Als Heimat des Bayerischen Rautenwappens, des Gäubodenvolkfestes, der Agnes-Bernauer-Festspiele und der Marienwallfahrt am Bogenberg verfügt man über touristische bzw. kulturelle Alleinstellungsmerkmale. Gemeinsam mit dem Tourismusverband Ostbayern e. V. wurden bereits Offensiven gestartet, um den sanften, nachhaltigen Tourismus zu fördern und um sich im Bereich Radeln und Wandern zu positionieren.	Die Region Straubing-Bogen hat 2013 ein Bildungskonzept mit den drei Oberzielen "Vernetzung des Bildungsangebots", "Stärkung des Ehrenamts" und "Bildungsregion der Nachwachsenden Rohstoffe" erstellt und im Februar 2014 das Gütesiegel erhalten. Als Wirtschaftsregion Straubing-Bogen erfreut man sich einer stabilen Situation mit nahezu Vollbeschäftigung, wobei in verschiedenen Berufssparten bereits Anzeichen eines beginnenden Fachkräftemangels festzustellen sind. Im Landkreis gibt es zahlreiche Vereine des Breitensports, darunter einige, die überregionale Erfolge erzielen. Im Sinne von Gesundheitserziehung sollen die Vereine im Rahmen der Jugendarbeit unterstützt werden.	Noch sind die Bevölkerungszahlen in der Region ziemlich stabil, doch die Alterskurve steigt stetig an, d. h. die Bevölkerung aller Altersgruppen über 45 Jahren nimmt zu, die der unter 45 Jahren beständig ab. Die negative natürliche Bevölkerungsentwicklung wird aber durch die positive räumliche Bevölkerungsentwicklung ausgeglichen, doch gilt es, die Zugezogenen - insbesondere diejenigen mit Migrationshintergrund - zu integrieren. Das Beratungs-, Betreuungs- und Pflegeangebot in der Region ist noch gut, doch wird hier allgemein ein Informationsdefizit beklagt. Man bangt um Schulstandorte und Betriebsnachfolgen in Handwerk, Gastronomie und Landwirtschaft. Innerörtliche Leerstände verlangen nach Nutzungskonzepten.	Als übergreifende Aufgaben kommen dem Zukunftsbüro am Landratsamt als Geschäftsführung des Regionalentwicklungsvereins Vernetzung, Einbindung der Bevölkerung, Öffentlichkeitsarbeit und Imagebildung zu. Bereits in der letzten Förderphase hat das LAG-Management mit einer Imagekampagne aufmerksam gemacht auf die Lebensqualität und die Besonderheiten der Region. Der Slogan der Imagebroschüre "Da geht was" wurde in der Region gut angenommen und wird immer wieder ins Spiel gebracht, so auch bei der Regionalkonferenz im Mai 2014. Seit 2004 wird vom Zukunftsbüro der Regionaltag Straubing-Bogen durchgeführt und erfreut sich sowohl bei den wechselnden Veranstaltungsorten als auch bei den Ausstellern, Mitwirkenden und Besuchern zunehmender Beliebtheit.
Entwicklungsziel	Wir wollen die begonnene Profilbildung der Region als "Straubing - Region der Nachwachsenden Rohstoffe" und Modellregion in Sachen Energie ausbauen und erlebbar machen. Für Wirtschaft und Landwirtschaft sollen sich daraus Wertschöpfungseffekte ergeben. Die Berücksichtigung der Aspekte einer ethisch vertretbaren Rohstoffnutzung und einer nachhaltigen Landschaftspflege hat dabei ebenso höchste Priorität wie die Belange von Natur- und Gewässerschutz. Dies soll durch geeignete Projekte und intensive Öffentlichkeitsarbeit mit einem breit angelegten Wissenstransfer erreicht werden.	Wir wollen den Radtourismus fördern und das vorhandene Radwegenetz optimieren. Unsere Fernwanderwege wollen wir gezielt und in Kooperation mit unseren Nachbarregionen in Wert setzen ebenso wie unsere geschichtlichen und kulturellen Besonderheiten und Zeugnisse.	Wir wollen das Bildungskonzept der Bildungsregion Straubing-Bogen Schritt für Schritt umsetzen. Priorität sollen dabei die genannten Oberziele dieses Konzeptes sowie die Anliegen benachteiligter Jugendlicher haben. Daneben gilt es, dem Fachkräftemangel mit zielgruppenspezifischen Anreizen entgegenzuwirken. Im sportlichen Bereich soll ein Leistungszentrum etabliert werden, das nicht nur den Jugendlichen vor Ort, sondern aus ganz Bayern Bildungs- und Entwicklungsmöglichkeiten entsprechend ihres individuellen sportlichen Talents eröffnet.	Lebensqualität für alle Generationen ist das Ziel, miteinander leben und voneinander lernen! Wir wollen unsere Städte und Dörfer attraktiv und lebenswert erhalten und gestalten, alte Bausubstanz für neue Ideen in Wert setzen. Man soll sich willkommen fühlen in der Region, gut beraten und informiert. Damit die Devise lautet: Straubing-Bogen - da geht's hin, da bleib ich!	Die Vereinsarbeit soll durch ein gut aufgestelltes Zukunftsbüro, dem die Geschäftsführung des Vereins übertragen wird, unterstützt werden. Neben der Personalkostenförderung sollen intensive Öffentlichkeitsarbeit, Vernetzungsarbeit und Einbindung der Bevölkerung finanziert werden.

# TOP 5 Regionalentwicklungsverein – Förderprogramme und weitere Aufgaben

## Handlungsziele und Projekte

### Legende:

Schriftfarbe blau = Regionalmanagement  
 Schriftfarbe türkis = LAG-Management  
 Schriftfarbe grün = Netzwerk-Management Energie  
 Schriftfarbe schwarz = Umsetzung extern

Handlungsziel 1	<p>Mit intensiver Öffentlichkeitsarbeit tragen wir dazu bei, dass "Nachwachsende Rohstoffe" in der Region bekannt werden und vermehrt in allen Lebensbereichen zum Einsatz kommen. Dazu führen wir mindestens drei Projekte bis Ende 2017 durch.</p>	<p>Wir wollen unser Radwegenetz konzeptionell ausbauen und Lücken schließen. Dazu wird bis 2018 mindestens ein Radwegekonzept erstellt.</p>	<p>Wir wollen unser Bildungskonzept umsetzen und führen für jedes der drei genannten Oberziele (Vernetzung, Ehrenamt, Bildungsregion der Nachwachsenden Rohstoffe) jeweils mindestens ein Projekt bis Ende 2017 um.</p>	<p>Wir gestalten unsere Orte ansprechend und attraktiv und schaffen Treffpunkte, bis 2020 mindestens einen.</p>	<p>Zur Stärkung der Identität der Region Straubing-Bogen nach außen und ihrer Identifizierung nach innen sowie zur Bewusstseinsbildung für unsere Ziele wollen wir unter dem Motto "Straubing-Bogen - da geht was!" eine Medienkampagne starten. Inhalte sollen Informationen zur Vereinsarbeit und zur regionalen Entwicklung sein sowie Botschaften zum Profil der Region und ihrer Entwicklungsziele. Mindestens über zwei verschiedene Medien soll die Imagekampagne bis 2017 anlaufen.</p>
Handlungsziel 2	<p>Wir bemühen uns um eine nachhaltige Energieversorgung und unterstützen dies mit Öffentlichkeitsarbeit, Studien und Pilotprojekten. Bis Ende 2017 starten wir dazu mindestens 2 Projekte.</p>	<p>Wir wollen das gesamte Radwegenetz durch Beschilderung, Erholungs- und Freizeitangebote und Öffentlichkeitsarbeit aufwerten. Mindestens für einen Radwanderweg soll dies bis 2020 umgesetzt werden.</p>	<p>Wir wollen dem Fachkräftemangel aktiv begegnen, in dem wir Möglichkeiten und Anreize schaffen für Jugendliche, in unserer Region eine Ausbildung oder ein Studium zu absolvieren. Bis 2017 führen wir mindestens ein Projekt durch.</p>	<p>Wir informieren und unterstützen Familien und Senioren und führen dazu bis 2017 mindestens eine Maßnahme durch.</p>	<p>Wir sind da für den Verein, vernetzen ihn in der Region und überregional und binden die Bevölkerung ein. Wir führen bis 2017 mindestens einen Regionaltag und eine Konferenz durch.</p>
Handlungsziel 3	<p>Im Sinne des Klimaschutzes ist die beste Energie diejenige, die nicht verbraucht wird. Wir suchen deshalb innovative Wege, um den Energieverbrauch in der Region zu senken und starten bis 2017 mindestens ein Projekt.</p>	<p>Wir wollen unsere (Fern-) Wanderwege attraktiver gestalten und vermarkten und schaffen hierzu bis 2020 mindestens eine weitere Attraktion.</p>	<p>Kein Talent darf verloren gehen - wir unterstützen Kinder, Jugendliche und Erwachsene mit Handicap oder in schwierigen Lebenslagen und führen bis 2017 mindestens eine Maßnahme durch.</p>	<p>Wir heißen Zuwanderer willkommen und machen sie zu Hiesigen. Dazu führen wir mindestens eine Pilotmaßnahme bis 2017 durch.</p>	
Handlungsziel 4	<p>Wir sensibilisieren bereits die Jugend für Umweltthemen wie Klimaschutz, nachhaltige Energiewirtschaft und Nachwachsende Rohstoffe und führen dazu mindestens zwei Bildungsprojekte bis 2017 durch.</p>	<p>Wir wollen Zeugnisse unserer regionalen Geschichte und unserer regionalen Besonderheiten - Dokumente, heimatkundliche Sammlungen und Abhandlungen, Funde - für die Nachwelt erhalten, mit modernen Medien verwalten, in Wert und/oder in Szene setzen. Mindestens zwei Projekte sollen bis 2020 umgesetzt werden.</p>	<p>Im Sinne von Gesundheitserziehung wollen wir den Sport in der Region fördern. Insbesondere unsere Sportvereine unterstützen wir bei mindestens einem Projekt bis 2020.</p>	<p>Wir machen mobil: Egal ob für Jung oder Alt, ob mit oder ohne Handicap - wir wollen die Hürden und Grenzen, die das Leben bereithält, reduzieren! Dazu setzen wir mindestens ein Projekt zur Steigerung der Barrierefreiheit bis 2020 und ein Projekt im Bereich Mobilität bis 2017 um.</p>	
Handlungsziel 5	<p>Wir unterstützen die Vermarktung regionaler Produkte, insbesondere von Lebensmitteln aus bäuerlicher Herkunft. Wir führen bis 2017 mindestens zwei Besprechungen zur Projektanbahnung</p>	<p>Wir wollen unser touristisches und kulturelles Angebot ausbauen und mit modernen Medien zeitgemäß vermarkten. Bis 2020 wollen wir zumindest eine Testphase für das Projekt durchlaufen haben.</p>			

## 5.1 Tätigkeitsbericht LEADER

### Eingetretene rechtliche Änderungen

- Neue LEADER-Förderrichtlinie seit 01. Dezember 2016
- Keine Förderung der MWSt mehr rückwirkend zum 01. Dezember 2016
- Förderung der Architekten- und Ingenieurleistungen – neue Voraussetzungen
- Allgemeine Gruppenfreistellung nach AGVO – erleichterte Fördermöglichkeiten
- Antragsstopp seit 01. Dezember 2016
- Antrag Vorzeitiger Maßnahmenbeginn mit Begründung seit April 2017 möglich



## 5.1 Tätigkeitsbericht LEADER

### Informationen des LEADER-Koordinators Niederbayern – Dr. Eberhard Pex

Beste Grüße an die LEADER-LAG Straubing-Bogen –  
Teilnahme aus terminlichen Gründen leider nicht möglich

- Anträge der Lokalen Aktionsgruppen im Regierungsbezirk Niederbayern -ohne Landkreis Kelheim- insgesamt 106 = **höchste Antragszahl** aller Regierungsbezirke

Davon

- nach LEADER-Förderrichtlinie gültig bis 30.11.2016 - 85 Anträge, davon 82 bewilligt
- nach LEADER-Förderrichtlinie gültig ab 01.12.2016 – 21 Anträge, davon 4 mit Zustimmung zum vorzeitigen Maßnahmenbeginn
- Lt. Information des Staatsministeriums für Ernährung, Landwirtschaft und Forsten wird ab August 2017 wieder bewilligt werden können.

## 5.1.1 Projektmanagement LEADER - Einzelprojekte

### Lokale Entwicklungsstrategie 2014 im Rahmen von LEADER für Einzelprojekte

a) Förderanträge gestellt – zugewiesenes Budget in Entwicklungszielen ausreichend

Lfd. Nr.	E Z	H Z	Projekt	Projektträger	Beschluss Sitzung	Fördersatz	Förderantrag an AELF Regen	VZ erteilt / ZB erteilt	Projekt in Umsetzung / umgesetzt/ Zahlungsantrag gestellt Fördermittel ausbezahlt
1	5		LAG-Management	Landkreis Straubing-Bogen	GründungsV 28.10.2015	50 %	15.09.2015	22.09.2015	Beginn 01.10.2015
2	1	5	Von der Blüte bis zum Saft – Lebensvielfalt Streuobstwiese	OGV Geiselhöring e.V.	LEG 06.10.2015	30 %	21.01.2016	25.02.2016 22.09.2016	Projekt umgesetzt Zahlungsantrag gestellt Fördermittel ausbezahlt
3	3	3	Institut zur Ausbildung zur „Fachkraft für Tiergestützte Therapie“	Silke Lederbogen und Prof. Dr. Georg Jungnitsch, GbR	LEG 06.10.2015	30 %	18.11.2015	25.11.2015	Projekt umgesetzt Zahlungsantrag gestellt
4	2	4	Kleinod St. Edigna in Hofdorf, Gemeinde Hunderdorf	Gemeinde Hunderdorf	LEG 03.12.2015	50 %	13.05.2016	12.07.2016	in Umsetzung

## 5.1.1 Projektmanagement LEADER - Einzelprojekte

### Lokale Entwicklungsstrategie 2014 im Rahmen von LEADER für Einzelprojekte

a) Förderanträge gestellt – zugewiesenes Budget in Entwicklungszielen ausreichend

Lfd. Nr.	E Z	H Z	Projekt	Projektträger	Beschluss Sitzung	Fördersatz	Förderantrag an AELF Regen	VZ erteilt / ZB erteilt	Projekt in Umsetzung / umgesetzt Zahlungsantrag gestellt Fördermittel ausbezahlt
5	1	5	Mobile Obstsaftpresse	Trautinger Robert	12.04.2016	30 %	22.06.2015	03.08.2016	Projekt umgesetzt Zahlungsantrag gestellt Fördermittel ausbezahlt
6	4	1	Begegnungshaus Irlbach	Gemeinde Irlbach	LEG 12.04.2016+ 14.11.2016	50 %	30.09.2016	11.04.2017	in Umsetzung 2017/2018
7	2	4	Naturnaher kulturhistorischer Schaugarten	Gemeinde Salching	LEG 28.07.2016	50 %	28.10.2016	17.02.2017	in Umsetzung 2017
8	4	1	Künstlerisch historisches Wiesenfelden	Gemeinde Wiesenfelden	LEG 27.09.2016	50 %	28.10.2016	23.02.2017	in Umsetzung 2017/2018



## 5.1.1 Projektmanagement LEADER - Einzelprojekte

### Lokale Entwicklungsstrategie 2014 im Rahmen von LEADER für Einzelprojekte

b) Weitere Förderanträge – zugewiesenes Budget in Entwicklungszielen ausreichend

Lfd. Nr.	E Z	H Z	Projekt	Projektträger	Beschluss Sitzung	Fördersatz	Förderantrag an AELF Regen	VZ erteilt / ZB erteilt	Projekt in Umsetzung / umgesetzt Zahlungsantrag gestellt Fördermittel ausbezahlt
9	4	1	Gut versorgt in der Hofmark 1	GbR Tobias Rieder & Detlef Walther	28.07.2016 Fristablauf 28.01.2017! -- 23.05.2017	30 % Max. Höchstförder- summe 200.000 €	offen	offen	---

## 5.1.1 Projektmanagement LEADER - Einzelprojekte

### Lokale Entwicklungsstrategie 2014 im Rahmen von LEADER für Einzelprojekte

#### c) Weitere Förderanträge Prognose – **soweit Fördermittel verfügbar**

Lfd. Nr.	E Z	H Z	Projekt	Projektträger	LEG Beschluss nächste Sitzung/en	Fördersatz	erforderlich	EZ Budget anpassen	Sachstand
1	2	2	Beschilderung Radwegenetz	Landkreis SR-BOG (ggf. mit beteiligten Gemeinden)	offen	50 %	Beschlüsse der zuständigen Kreis- und ggf Gemeindegremien	Beschluss MGV 24.11.2016	
2	2	4	<i>Historischer Lehrpfad in Irlbach – Siedlungsgeschichte des Gäubodens</i>	<i>Gemeinde Irlbach</i>	<i>offen</i>	50 %	<i>Gemeinderats- beschluss</i>	<i>Beschluss MGV 24.11.2016</i>	<i>Bereits in Umsetzung - Vorzeitiger Maßnahmenbeginn</i>
3	4	1	Neuerrichtung eines Multi- generationenoase	Gemeinde Hunderdorf	offen	50 %	Gemeinderats- beschluss gefasst	Beschluss MGV 24.11.2016	
4	4	1	Neuerrichtung eines Biotop- und Bewegungsparcours Steinburg	Gemeinde Hunderdorf	offen	50 %	Gemeinderats- beschluss	Beschluss MGV 24.11.2016	
5	4	1	Bürgerzentrum – Bewegungspark	Gemeinde Laberweinting	offen	50 %	Gemeinderats- Beschluss	Beschluss MGV 24.11.2016	



## 5.1.1 Projektmanagement LEADER - Kooperationsprojekte

### Lokale Entwicklungsstrategie 2014 im Rahmen von LEADER für Kooperationsprojekte

#### a) Förderanträge gestellt – zugewiesenes Budget in Entwicklungszielen ausreichend

Lfd. Nr.	E Z	H Z	Projekt	Projektträger	Beschluss Sitzung	Fördersatz	Förderantrag an AELF Regen	VZ erteilt / ZB erteilt	Projekt in Umsetzung / umgesetzt Zahlungsantrag gestellt Fördermittel ausbezahlt
1	2	2	Radrunde Bayerisches Thermenland	Tourismusverband Ostbayern e.V., Regensburg	LEG 06.10.2015	60 %	14.12.2015	<b>08.06.2016</b>	in Umsetzung
2	2	2	Entwicklung einer MTB im Bayerischen Wald – Trans Bayerwald	Tourismusverband Ostbayern e.V., Regensburg	LEG 06.10.2015	70 %	15.12.2015	07.11.2016	in Umsetzung
3	4	1	Bewegtes Niederbayern Teilprojekt: <i>Bewegungsparcours Aitrachau</i>	Gemeinde Aiterhofen	LEG 06.10.2015+ 14.11.2016	60 %	28.10.2016+ 21.11.2016	21.12.2016	in Umsetzung
4	4	1	Bewegtes Niederbayern Teilprojekt: <i>Bewegungspark Ascha – Gemeinsam aktiv!</i>	Gemeinde Ascha	LEG 03.12.2015+ 27.09.2016	60 %	28.10.2016+ 17.11.2016	28.02.2017	2017/2018



## 5.1.1 Projektmanagement LEADER - Kooperationsprojekte

### Lokale Entwicklungsstrategie 2014 im Rahmen von LEADER für Kooperationsprojekte

#### a) Förderanträge gestellt – zugewiesenes Budget in Entwicklungszielen ausreichend

Lfd. Nr.	E Z	H Z	Projekt	Projektträger	Beschluss Sitzung	Förder-satz	Förderantrag an AELF Regen	VZ erteilt / ZB erteilt	Projekt in Umsetzung / umgesetzt Zahlungsantrag gestellt Fördermittel ausbezahlt
5	4	1	Bewegtes Niederbayern Teilprojekt: <i>Atting bewegt sich!</i>	Gemeinde Atting	03.12.2015	60 %	28.10.2016	01.03.2017	2017/2018
6	4	1	Bewegtes Niederbayern Teilprojekt: <i>Bewegungspark Haibach- Elisabethszell – Gemeinsam unterwegs!</i>	Gemeinde Haibach	LEG 03.12.2015+ 27.09.2016	60 %	28.10.2016	06.03.2017	2017/2018
7	4	1	Bewegtes Niederbayern Teilprojekt: <i>Platz der Generationen – Fitness für Alt und Jung</i>	Markt Mallersdorf-Pfaffenberg	LEG 28.07.2016	60 %	05.08.2016+ 28.10.2016	24.11.2016	in Umsetzung
8	4	1	Bewegtes Niederbayern Teilprojekt: <i>Rain bewegt sich!</i>	Gemeinde Rain	LEG 27.09.2016	60 %	24.06.2016	20.09.2016	2017/2018

## 5.1.1 Projektmanagement LEADER - Kooperationsprojekte

### Lokale Entwicklungsstrategie 2014 im Rahmen von LEADER für Kooperationsprojekte

a) Förderanträge gestellt – zugewiesenes Budget in Entwicklungszielen ausreichend

Lfd. Nr.	E Z	H Z	Projekt	Projektträger	Beschluss Sitzung	Fördersatz	Förderantrag an AELF Regen	VZ erteilt / ZB erteilt
	4	1	Bewegtes Niederbayern Dachantrag	LEADER-LAG Straubing-Bogen	12.04.2016	70 %	19.01.2016	offen
9	4	1	Blütenzauber in unseren Dörfern	Landkreis Straubing-Bogen	14.11.2016	60 %	30.11.2016	07.03.2017





## 5.1.1 Projektmanagement LEADER - Kooperationsprojekte

### Lokale Entwicklungsstrategie 2014 im Rahmen von LEADER für Kooperationsprojekte

b) Weitere Förderanträge – zugewiesenes Budget in Entwicklungszielen ausreichend

Lfd. Nr.	E Z	H Z	Projekt	Projektträger	Beschluss Sitzung	Fördersatz	Förderantrag an AELF Regen	VZ erteilt / ZB erteilt	Projekt in Umsetzung / umgesetzt Zahlungsantrag gestellt Fördermittel ausbezahlt
1	2	5	Kulturareal Donau-Wald	Kulturwald gGmbH, Prof. Thomas E. Bauer, Deggendorf <b>Rücknahme Projektvorhaben!</b>	12.04.2016+ 28.07.2016	70 % Max. Höchstfördersu mme 30.000 €	---	---	---

## 5.1.1 Projektmanagement LEADER - Kooperationsprojekte

### Lokale Entwicklungsstrategie 2014 im Rahmen von LEADER für Kooperationsprojekte

#### c) Weitere Förderanträge Prognose – **soweit Fördermittel verfügbar**

Lfd. Nr.	E Z	H Z	Projekt	Projektträger	LEG Beschluss nächste Sitzung/en	Fördersatz	erforderlich	EZ Budget anpassen	Sachstand
1	2	2	Radrunde Bayerisches Thermenland	Tourismusverband Ostbayern e.V., Regensburg	offen	60 %	Projektvorhaben in Planung Vorlage ggf Dezember 2017	Beschluss MGV 24.11.2016	Zwischeninformation Freiherr v. Poschinger Info 24.04.2017

### Lokale Entwicklungsstrategie 2014 im Rahmen von LEADER für Einzelprojekte

<b>Verfügbares LEADER-Budget Förderperiode 2014-2020</b>	<b>Einzelprojekte 1.100.000,00 €</b>
<b>Entwicklungsziel 1 Da geht's um Nachhaltigkeit!</b> Nachwachsende Rohstoffe, Energie, Landwirtschaft - die Säulen des regionalen Profils	<b>170.000,00 €</b> <b>0,00 €</b>
⇒ Handlungsziel 1	0,00 €
⇒ Handlungsziel 2	0,00 €
⇒ Handlungsziel 3	0,00 €
⇒ Handlungsziel 4	0,00 €
⇒ Handlungsziel 5	0,00 €
<b>Entwicklungsziel 2 Da geht's rund!</b> Tourismus, Freizeit und Kultur - eine runde Sache	<b>255.000,00 €</b> <b>0,00 €</b>
⇒ Handlungsziel 1	0,00 €
⇒ Handlungsziel 2	0,00 €
⇒ Handlungsziel 3	0,00 €
⇒ Handlungsziel 4	0,00 €
⇒ Handlungsziel 5	0,00 €

<b>Entwicklungsziel 3 Da gehe ich meinen Weg!</b> Bildung und Fachkräftesicherung - passgenau für Mensch und Region	<b>255.000,00 €</b> <b>0,00 €</b>
⇒ Handlungsziel 1	0,00 €
⇒ Handlungsziel 2	0,00 €
⇒ Handlungsziel 3	0,00 €
⇒ Handlungsziel 4	0,00 €
<b>Entwicklungsziel 4 Da geht's mir gut!</b> Dem demografischen Wandel begegnen - Lebensqualität für alle Generationen und Gruppen	<b>170.000,00 €</b> <b>0,00 €</b>
⇒ Handlungsziel 1	0,00 €
⇒ Handlungsziel 2	0,00 €
⇒ Handlungsziel 3	0,00 €
⇒ Handlungsziel 4	0,00 €
<b>Entwicklungsziel 5 Straubing-Bogen - Da geht was!</b> Impulse aufgreifen - Image bilden - Identifizierung schaffen	<b>250.000,00 €</b> <b>0,00 €</b>
⇒ Handlungsziel 1	0,00 €
⇒ Handlungsziel 2	0,00 €

### Lokale Entwicklungsstrategie 2014 im Rahmen von LEADER für Einzelprojekte

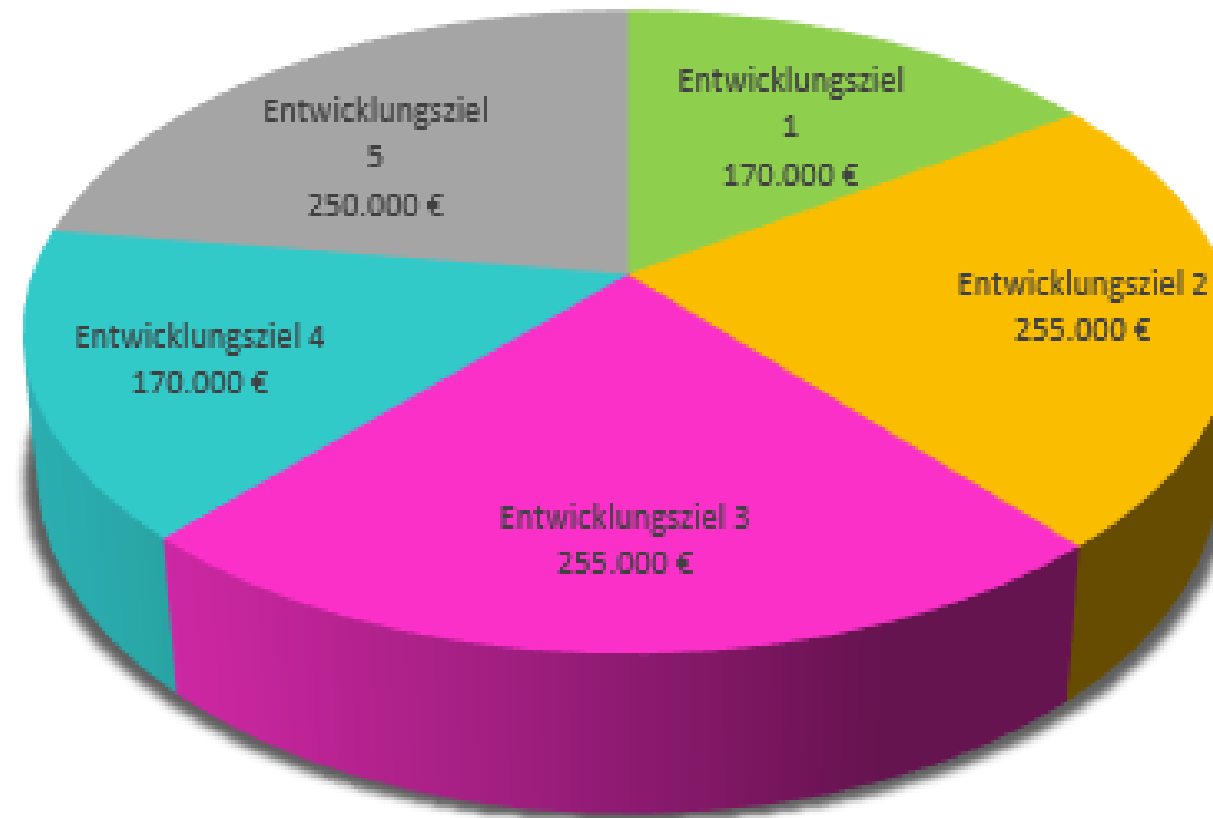



### Lokale Entwicklungsstrategie 2014 im Rahmen von LEADER für Einzelprojekte

#### **Zuweisung der Fördermittel gemäß der Lokalen Entwicklungsstrategie**

#### **LEADER – Einzelprojekte**

„ Die Mitgliederversammlung befürwortet die Zuweisung der erforderlichen Fördermittel in die jeweiligen Entwicklungsziele der Lokalen Entwicklungsstrategie nach dem *Übergreifenden Regionalen Entwicklungskonzept für den Landkreis Straubing-Bogen 2014* im Rahmen von LEADER gemäß der vom LEADER-Entscheidungsgremium bereits beschlossenen und in 2016 zur Entscheidung anstehenden Einzelprojekt-Vorhaben. Bei einem Ranking-Verfahren entscheidet die höchst erreichte Projekt-Gesamtpunktzahl gemäß der Checkliste Projektauswahlkriterien in chronologischer Folge der Sitzungen des LEADER-Entscheidungsgremiums.“

**Abstimmungsergebnis:** einstimmig

(dafür 38 - dagegen 0 – Enthaltungen 0)



### Lokale Entwicklungsstrategie 2014 im Rahmen von LEADER für Einzelprojekte

Stand: LEADER LAG SR-BOG

<b>Verfügbares LEADER-Budget Förderperiode 2014-2020</b>	<b>Einzelprojekte aktueller Budgetstand</b>
	<b>15.559,23 €</b>
<b>Entwicklungsziel 1</b> <b>Da geht's um Nachhaltigkeit!</b> Nachwachsende Rohstoffe, Energie, Landwirtschaft - die Säulen des regionalen Profils	<b>85.487,47 €</b>
	<b>84.834,50 €</b>
⇒ Handlungsziel 1	0,00 €
⇒ Handlungsziel 2	0,00 €
⇒ Handlungsziel 3	0,00 €
⇒ Handlungsziel 4	0,00 €
⇒ Handlungsziel 5	84.834,50 €
<b>Entwicklungsziel 2</b> <b>Da geht's rund!</b> Tourismus, Freizeit und Kultur - eine runde Sache	<b>211.612,53 €</b>
	<b>152.186,22 €</b>
⇒ Handlungsziel 1	0,00 €
⇒ Handlungsziel 2	0,00 €
⇒ Handlungsziel 3	0,00 €
⇒ Handlungsziel 4	152.186,22 €
⇒ Handlungsziel 5	0,00 €

<b>Entwicklungsziel 3</b> <b>Da gehe ich meinen Weg!</b> Bildung und Fachkräftesicherung - passgenau für Mensch und Region	<b>59.400,00 €</b>
	<b>59.400,00 €</b>
⇒ Handlungsziel 1	0,00 €
⇒ Handlungsziel 2	0,00 €
⇒ Handlungsziel 3	59.400,00 €
⇒ Handlungsziel 4	0,00 €
<b>Entwicklungsziel 4</b> <b>Da geht's mir gut!</b> Dem demografischen Wandel begegnen - Lebensqualität für alle Generationen und Gruppen	<b>493.500,00 €</b>
	<b>538.020,05 €</b>
⇒ Handlungsziel 1	538.020,05 €
⇒ Handlungsziel 2	0,00 €
⇒ Handlungsziel 3	0,00 €
⇒ Handlungsziel 4	0,00 €
<b>Entwicklungsziel 5</b> <b>Straubing-Bogen - Da geht was!</b> Impulse aufgreifen - Image bilden - Identifizierung schaffen	<b>250.000,00 €</b>
	<b>250.000,00 €</b>
⇒ Handlungsziel 1	0,00 €
⇒ Handlungsziel 2	250.000,00 €

### Lokale Entwicklungsstrategie 2014 im Rahmen von LEADER für Einzelprojekte

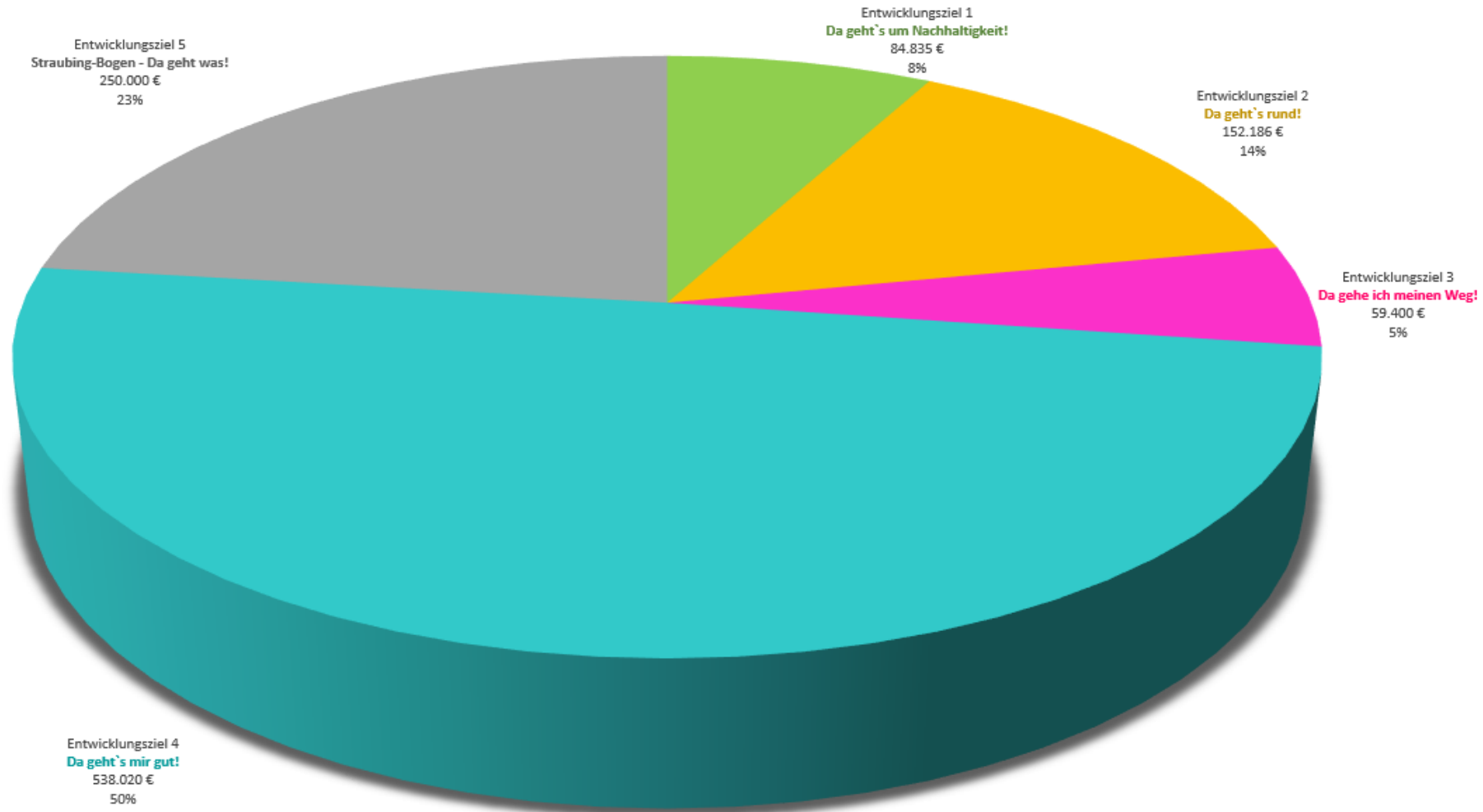



### Lokale Entwicklungsstrategie 2014 im Rahmen von LEADER für Einzelprojekte

LES 2014 Entwicklungsziele Einzelprojekte	Budget EZ ÜREK	Budget EZ MGV 09.06.2016	Budget gebunden 24.11.2016	verfügbare Fördermittel	Budget minus	Budget plus	Budget EZ neu 24.11.2016
<b>Entwicklungsziel 1</b> <b>Da geht's um Nachhaltigkeit!</b> Nachwachsende Rohstoffe, Energie, Landwirtschaft - die Säulen des regionalen Profils	170.000,00	85.487,47	84.834,50			652,97	84.834,50
<b>Entwicklungsziel 2</b> <b>Da geht's rund!</b> Tourismus, Freizeit und Kultur - eine runde Sache	255.000,00	211.612,53	152.186,22			59.426,31	152.186,22
<b>Entwicklungsziel 3</b> <b>Da gehe ich meinen Weg!</b> Bildung und Fachkräftesicherung - passgenau für Mensch und Region	255.000,00	59.400,00	59.400,00			0,00	59.400,00
<b>Entwicklungsziel 4</b> <b>Da geht's mir gut!</b> Dem demografischen Wandel begegnen - Lebensqualität für alle Generationen und Gruppen	170.000,00	493.500,00	<b>538.020,05</b>		<b>44.520,05</b>	<b>0,00</b>	538.020,05
<b>Entwicklungsziel 5</b> <b>Straubing-Bogen - Da geht was!</b> Impulse aufgreifen - Image bilden - Identifizierung schaffen	250.000,00	250.000,00	250.000,00		0,00	0,00	250.000,00
<b>Kontroll-Summen</b>	<b>1.100.000,00</b>	<b>1.100.000,00 €</b>	<b>1.084.440,77 €</b>		<b>44.520,05 €</b>	<b>60.079,28 €</b>	<b>1.084.440,77 €</b>
<b>Gesamtbudget - noch verfügbar</b>				<b>15.559,23 €</b>			<b>15.559,23 €</b>



### Lokale Entwicklungsstrategie 2014 im Rahmen von LEADER für Einzelprojekte

**Zuweisung der Fördermittel gemäß der Lokalen Entwicklungsstrategie –  
Mitgliederversammlung | 24. November 2016**

#### **LEADER-Einzelprojekte**

##### **Beschluss der Mitgliederversammlung**

„Die Mitgliederversammlung befürwortet die Zuweisung der erforderlichen Fördermittel in die jeweiligen Entwicklungsziele der Lokalen Entwicklungsstrategie nach dem *Übergreifenden Regionalen Entwicklungskonzept für den Landkreis Straubing-Bogen 2014* im Rahmen von LEADER gemäß der vom LEADER-Entscheidungsgremium bisher beschlossenen und in 2017 zur Entscheidung anstehenden Einzelprojekt-Vorhaben. Bei einem Ranking-Verfahren entscheidet die höchst erreichte Projekt-Gesamtpunktzahl gemäß der Checkliste Projektauswahlkriterien in chronologischer Folge der Sitzungen des LEADER-Entscheidungsgremiums.“

Zum Zeitpunkt der Abstimmung waren 24 stimmberechtigte Mitglieder anwesend.

**Abstimmungsergebnis:** Ja-Stimmen: 24  
Nein-Stimmen: 0  
Enthaltungen: 0  
(24:0:0)



LES 2014	Entwicklungsziele	Einzelprojekte	Projektträger	Zuwendungssumme
	<p>Entwicklungsziel 1</p> <p><b>Da geht's um Nachhaltigkeit!</b></p> <p>Nachwachsende Rohstoffe, Energie, Landwirtschaft - die Säulen des regionalen Profils</p>	<p>Von der Blüte bis zum Saft</p> <p>Mobile Obstsaftpresse</p>	<p>OGV Geiselhöring</p> <p>Robert Trautinger, Neukirchen</p>	<p>62.566,50</p> <p>22.268,00</p>
	<p>Entwicklungsziel 2</p> <p><b>Da geht's rund!</b></p> <p>Tourismus, Freizeit und Kultur - eine runde Sache</p>	<p>Kleinod St. Edigna in Hofdorf</p> <p>Gemeinde Hunderdorf</p> <p>Naturnaher kulturhistorischer Schaugarten</p>	<p>Gemeinde Hunderdorf</p> <p>Gemeinde Salching</p>	<p>72.128,97</p> <p>79.254,00</p>
	<p>Entwicklungsziel 3</p> <p><b>Da gehe ich meinen Weg!</b></p> <p>Bildung und Fachkräftesicherung - passgenau für Mensch und Region</p>	<p>Institut zur Ausbildung zur Fachkraft für tiergestützte Therapie</p>	<p>GbR Jungnitsch/Lederbogen</p>	<p>51.743,81</p>
	<p>Entwicklungsziel 4</p> <p><b>Da geht's mir gut!</b></p> <p>Dem demografischen Wandel begegnen - Lebensqualität für alle Generationen und Gruppen</p>	<p>Künstlerisch historisches Wiesenfelden</p> <p>Begegnungshaus Irlbach</p>	<p>Gemeinde Wiesenfelden</p> <p>Gemeinde Irlbach</p>	<p>138.020,05</p> <p>200.000,00</p>
	<p>Entwicklungsziel 5</p> <p><b>Straubing-Bogen - Da geht was!</b></p> <p>Impulse aufgreifen - Image bilden - Identifizierung schaffen</p>			



### Lokale Entwicklungsstrategie 2014 im Rahmen von LEADER für Einzelprojekte

#### Stand 06.07.2017: LEADER-LAG Straubing-Bogen

Verfügbares LEADER-Budget Förderperiode 2014-2020	Einzelprojekte aktueller Budgetstand
<b>24.018,67 €</b>	
<b>Entwicklungsziel 1 Da geht's um Nachhaltigkeit!</b> Nachwachsende Rohstoffe, Energie, Landwirtschaft - die Säulen des regionalen Profils	<b>170.000,00 €</b>
	<b>84.834,50 €</b>
⇒ Handlungsziel 1	0,00 €
⇒ Handlungsziel 2	0,00 €
⇒ Handlungsziel 3	0,00 €
⇒ Handlungsziel 4	0,00 €
⇒ Handlungsziel 5	84.834,50 €
<b>Entwicklungsziel 2 Da geht's rund!</b> Tourismus, Freizeit und Kultur - eine runde Sache	<b>255.000,00 €</b>
	<b>151.382,97 €</b>
⇒ Handlungsziel 1	0,00 €
⇒ Handlungsziel 2	0,00 €
⇒ Handlungsziel 3	0,00 €
⇒ Handlungsziel 4	151.382,97 €
⇒ Handlungsziel 5	0,00 €

<b>Entwicklungsziel 3 Da gehe ich meinen Weg!</b> Bildung und Fachkräftesicherung - passgenau für Mensch und Region	<b>255.000,00 €</b>
	<b>51.743,81 €</b>
⇒ Handlungsziel 1	0,00 €
⇒ Handlungsziel 2	0,00 €
⇒ Handlungsziel 3	51.743,81 €
⇒ Handlungsziel 4	0,00 €
<b>Entwicklungsziel 4 Da geht's mir gut!</b> Dem demografischen Wandel begegnen - Lebensqualität für alle Generationen und Gruppen	<b>170.000,00 €</b>
	<b>538.020,05 €</b>
⇒ Handlungsziel 1	538.020,05 €
⇒ Handlungsziel 2	0,00 €
⇒ Handlungsziel 3	0,00 €
⇒ Handlungsziel 4	0,00 €
<b>Entwicklungsziel 5 Straubing-Bogen - Da geht was!</b> Impulse aufgreifen - Image bilden - Identifizierung schaffen	<b>250.000,00 €</b>
	<b>250.000,00 €</b>
⇒ Handlungsziel 1	0,00 €
⇒ Handlungsziel 2	250.000,00 €

# TOP 5 Regionalentwicklungsverein – Förderprogramme und weitere Aufgaben



## 5.1.2 Finanzmanagement LEADER – Einzelprojekte – Beschlüsse MGV

LES 2014 Entwicklungsziele Einzelprojekte	Budget EZ ÜREK	Budget EZ MGV 09.06.2016	Budget gebunden 24.11.2016	Budget minus	Budget plus	Budget EZ neu 24.11.2016	Budget EZ neu 06.07.2017
<b>Entwicklungsziel 1</b> <b>Da geht's um Nachhaltigkeit!</b> Nachwachsende Rohstoffe, Energie, Landwirtschaft - die Säulen des regionalen Profils	170.000,00	85.487,47	84.834,50		652,97	84.834,50	84.834,50
<b>Entwicklungsziel 2</b> <b>Da geht's rund!</b> Tourismus, Freizeit und Kultur - eine runde Sache	255.000,00	211.612,53	152.186,22		59.426,31	152.186,22	151.382,97
<b>Entwicklungsziel 3</b> <b>Da gehe ich meinen Weg!</b> Bildung und Fachkräftesicherung - passgenau für Mensch und Region	255.000,00	59.400,00	59.400,00		0,00	59.400,00	51.743,81
<b>Entwicklungsziel 4</b> <b>Da geht's mir gut!</b> Dem demografischen Wandel begegnen - Lebensqualität für alle Generationen und Gruppen	170.000,00	493.500,00	<b>538.020,05</b>	<b>44.520,05</b>	<b>0,00</b>	538.020,05	538.020,05
<b>Entwicklungsziel 5</b> <b>Straubing-Bogen - Da geht was!</b> Impulse aufgreifen - Image bilden - Identifizierung schaffen	250.000,00	250.000,00	250.000,00	0,00	0,00	250.000,00	250.000,00
<b>Kontroll-Summen</b>	<b>1.100.000,00</b>	<b>1.100.000,00 €</b>	<b>1.084.440,77 €</b>	<b>44.520,05 €</b>	<b>60.079,28 €</b>	<b>1.084.440,77 €</b>	1.075.981,33
<b>Gesamtbudget - noch verfügbar</b>						<b>15.559,23 €</b>	<b>24.018,67</b>

### Lokale Entwicklungsstrategie 2014 im Rahmen von LEADER für Kooperationsprojekte

<b>Verfügbares LEADER-Budget Förderperiode 2014-2020</b>	<b>Kooperationsprojekte 400.000,00 €</b>
<b>Handlungsfeld 1</b> <b>Da geht's um Nachhaltigkeit!</b> Nachwachsende Rohstoffe, Energie, Landwirtschaft - die Säulen des regionalen Profils	<b>80.000,00 €</b>
⇒ Handlungsziel 1	0,00 €
⇒ Handlungsziel 2	0,00 €
⇒ Handlungsziel 3	0,00 €
⇒ Handlungsziel 4	0,00 €
⇒ Handlungsziel 5	0,00 €
<b>Handlungsfeld 2</b> <b>Da geht's rund!</b> Tourismus, Freizeit und Kultur - eine runde Sache	<b>120.000,00 €</b>
⇒ Handlungsziel 1	0,00 €
⇒ Handlungsziel 2	0,00 €
⇒ Handlungsziel 3	0,00 €
⇒ Handlungsziel 4	0,00 €
⇒ Handlungsziel 5	0,00 €

<b>Handlungsfeld 3</b> <b>Da gehe ich meinen Weg!</b> Bildung und Fachkräftesicherung - passgenau für Mensch und Region	<b>120.000,00 €</b>
⇒ Handlungsziel 1	0,00 €
⇒ Handlungsziel 2	0,00 €
⇒ Handlungsziel 3	0,00 €
⇒ Handlungsziel 4	0,00 €
<b>Handlungsfeld 4</b> <b>Da geht's mir gut!</b> Dem demografischen Wandel begegnen - Lebensqualität für alle Generationen und Gruppen	<b>80.000,00 €</b>
⇒ Handlungsziel 1	0,00 €
⇒ Handlungsziel 2	0,00 €
⇒ Handlungsziel 3	0,00 €
⇒ Handlungsziel 4	0,00 €
<b>Handlungsfeld 5</b> <b>Straubing-Bogen - Da geht was!</b> Impulse aufgreifen - Image bilden - Identifizierung schaffen	<b>0,00 €</b>
⇒ Handlungsziel 1	0,00 €
⇒ Handlungsziel 2	0,00 €

### Lokale Entwicklungsstrategie 2014 im Rahmen von LEADER für Kooperationsprojekte

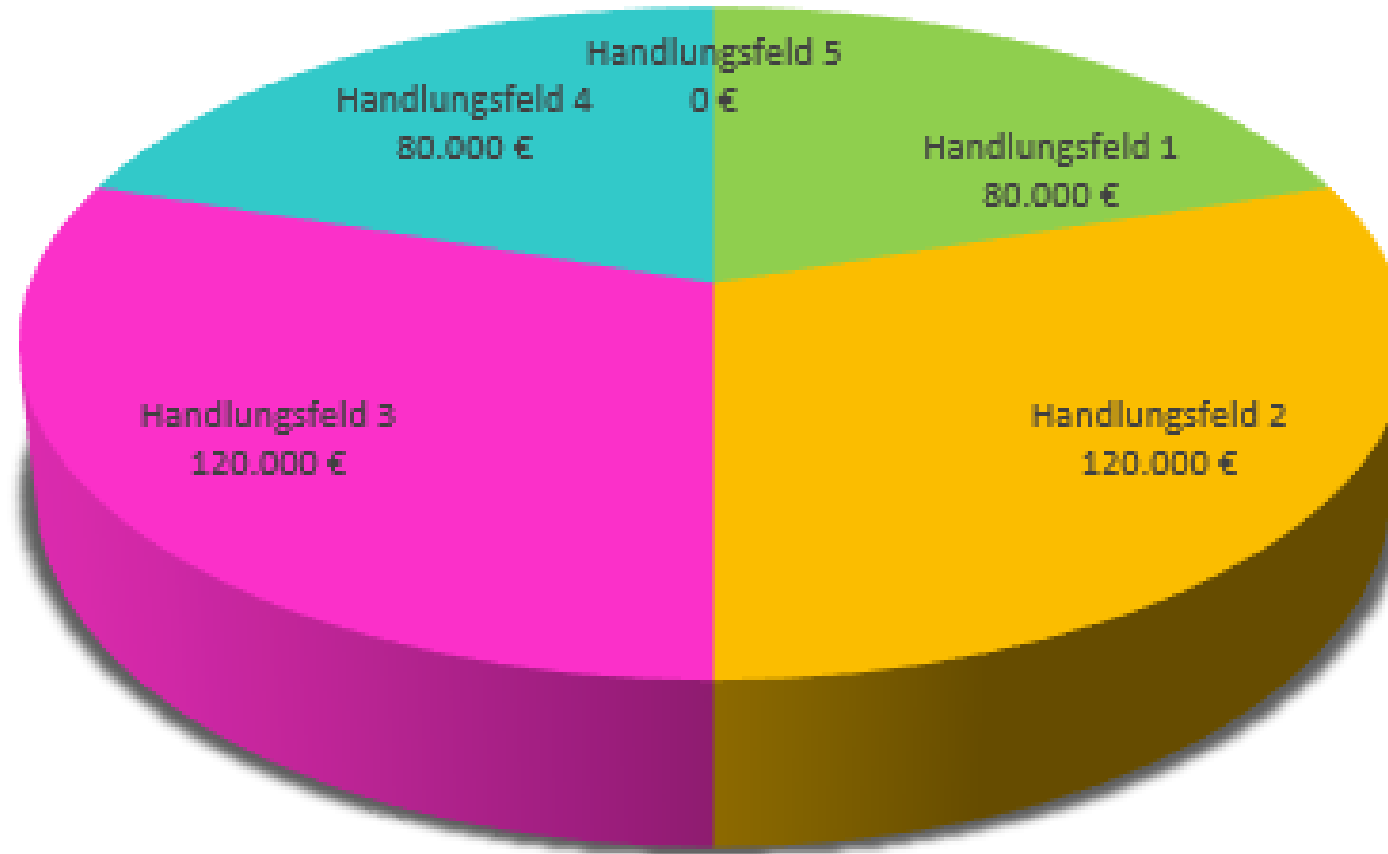

### Lokale Entwicklungsstrategie 2014 im Rahmen von LEADER für Kooperationsprojekte

#### **Zuweisung der Fördermittel gemäß der Lokalen Entwicklungsstrategie**

#### **LEADER – Kooperationsprojekte**

„ Die Mitgliederversammlung befürwortet die Zuweisung der erforderlichen Fördermittel in die jeweiligen Entwicklungsziele der Lokalen Entwicklungsstrategie nach dem *Übergreifenden Regionalen Entwicklungskonzept für den Landkreis Straubing-Bogen 2014* im Rahmen von LEADER gemäß der vom LEADER-Entscheidungsgremium bereits beschlossenen und in 2016 zur Entscheidung anstehenden Kooperationsprojekt-Vorhaben. Bei einem Ranking-Verfahren entscheidet die höchst erreichte Projekt-Gesamtpunktzahl gemäß der Checkliste Projektauswahlkriterien in chronologischer Folge der Sitzungen des LEADER-Entscheidungsgremiums.“

**Abstimmungsergebnis:** einstimmig

(dafür 38 - dagegen 0 – Enthaltungen 0)



### Lokale Entwicklungsstrategie 2014 im Rahmen von LEADER für Kooperationsprojekte

Stand: LEADER LAG SR-BOG

Verfügbares LEADER-Budget Förderperiode 2014-2020	Kooperationsprojekte aktueller Budgetstand
<b>7.576,30 €</b>	
<b>Entwicklungsziel 1</b> <b>Da geht's um Nachhaltigkeit!</b> Nachwachsende Rohstoffe, Energie, Landwirtschaft - die Säulen des regionalen Profils	<b>0,00 €</b> <b>0,00 €</b>
⇒ Handlungsziel 1	0,00 €
⇒ Handlungsziel 2	0,00 €
⇒ Handlungsziel 3	0,00 €
⇒ Handlungsziel 4	0,00 €
⇒ Handlungsziel 5	0,00 €
<b>Entwicklungsziel 2</b> <b>Da geht's rund!</b> Tourismus, Freizeit und Kultur - eine runde Sache	<b>120.000,00 €</b> <b>76.302,55 €</b>
⇒ Handlungsziel 1	0,00 €
⇒ Handlungsziel 2	46.302,55 €
⇒ Handlungsziel 3	0,00 €
⇒ Handlungsziel 4	0,00 €
⇒ Handlungsziel 5	30.000,00 €

<b>Entwicklungsziel 3</b> <b>Da gehe ich meinen Weg!</b> Bildung und Fachkräftesicherung - passgenau für Mensch und Region	<b>0,00 €</b> <b>0,00 €</b>
⇒ Handlungsziel 1	0,00 €
⇒ Handlungsziel 2	0,00 €
⇒ Handlungsziel 3	0,00 €
⇒ Handlungsziel 4	0,00 €
<b>Entwicklungsziel 4</b> <b>Da geht's mir gut!</b> Dem demografischen Wandel begegnen - Lebensqualität für alle Generationen und Gruppen	<b>280.000,00 €</b> <b>316.121,15 €</b>
⇒ Handlungsziel 1	316.121,15 €
⇒ Handlungsziel 2	0,00 €
⇒ Handlungsziel 3	0,00 €
⇒ Handlungsziel 4	0,00 €
<b>Entwicklungsziel 5</b> <b>Straubing-Bogen - Da geht was!</b> Impulse aufgreifen - Image bilden - Identifizierung schaffen	<b>0,00 €</b> <b>0,00 €</b>
⇒ Handlungsziel 1	
⇒ Handlungsziel 2	0,00 €



### Lokale Entwicklungsstrategie 2014 im Rahmen von LEADER für Kooperationsprojekte

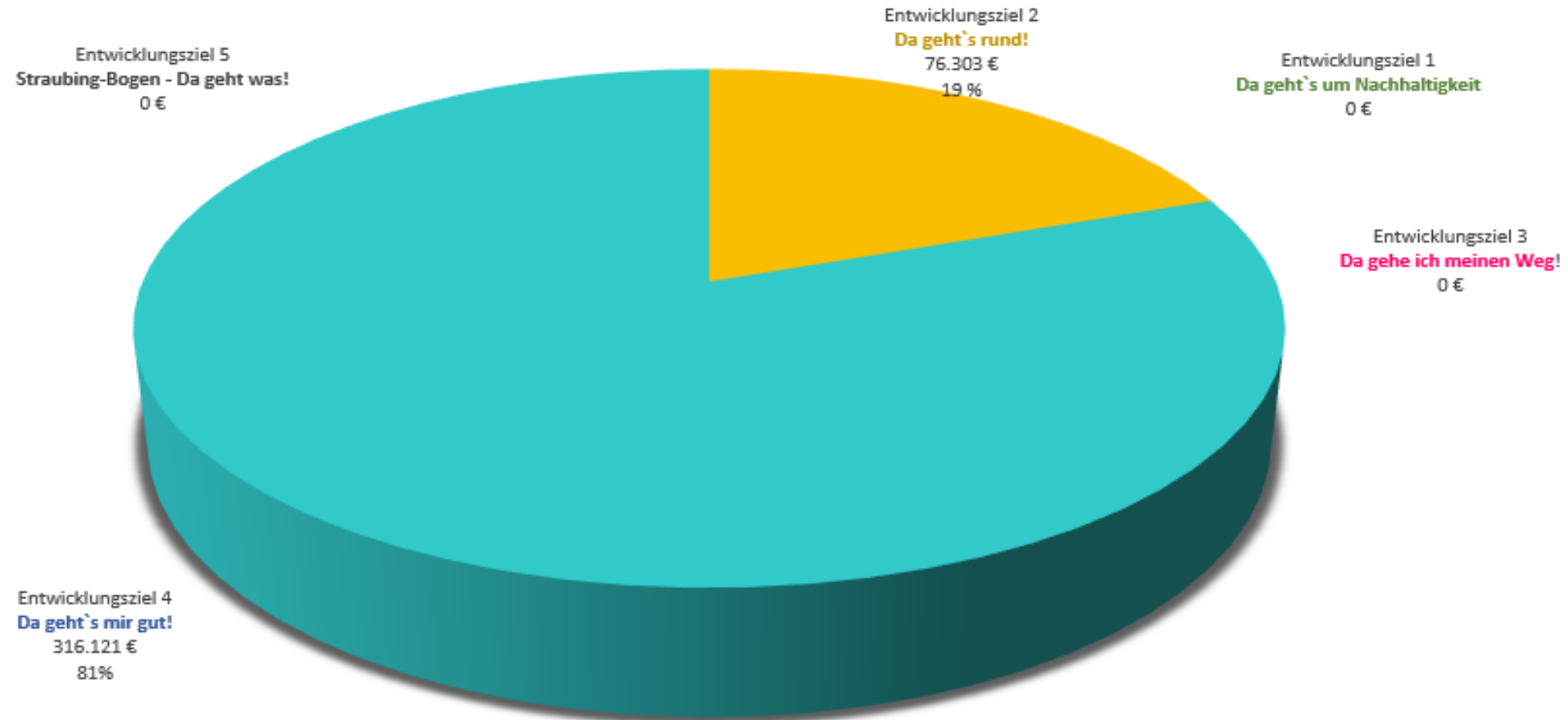

### Lokale Entwicklungsstrategie 2014 im Rahmen von LEADER für Kooperationsprojekte

LES 2014	Entwicklungsziele	Budget EZ ÜREK	Budget EZ MGV 09.06.2016	Budget gebunden 24.11.2016	verfügbare Fördermittel	Budget minus	Budget plus	Budget EZ neu 24.11.2016
	<b>Entwicklungsziel 1</b> <b>Da geht's um Nachhaltigkeit!</b> Nachwachsende Rohstoffe, Energie, Landwirtschaft - die Säulen des regionalen Profils	80.000,00	0,00	0,00		0,00	0,00	0,00
	<b>Entwicklungsziel 2</b> <b>Da geht's rund!</b> Tourismus, Freizeit und Kultur - eine runde Sache	120.000,00	120.000,00	76.302,55			43.697,45	76.302,55
	<b>Entwicklungsziel 3</b> <b>Da gehe ich meinen Weg!</b> Bildung und Fachkräftesicherung - passgenau für Mensch und Region	120.000,00	0,00	0,00			0,00	0,00
	<b>Entwicklungsziel 4</b> <b>Da geht's mir gut!</b> Dem demografischen Wandel begegnen - Lebensqualität für alle Generationen und Gruppen	80.000,00	280.000,00	<b>316.121,15</b>		<b>36.121,15</b>		316.121,15
	<b>Entwicklungsziel 5</b> <b>Straubing-Bogen - Da geht was!</b> Impulse aufgreifen - Image bilden - Identifizierung schaffen	0,00	0,00	0,00		0,00	0,00	0,00
<b>Kontroll-Summen</b>		<b>400.000,00 €</b>	<b>400.000,00 €</b>	<b>392.423,70 €</b>		<b>36.121,15 €</b>	<b>43.697,45 €</b>	<b>392.423,70 €</b>
<b>Gesamtbudget - noch verfügbar</b>					<b>7.576,30 €</b>			<b>7.576,30 €</b>

### Lokale Entwicklungsstrategie 2014 im Rahmen von LEADER für Kooperationsprojekte

**Zuweisung der Fördermittel gemäß der Lokalen Entwicklungsstrategie –  
Mitgliederversammlung 24. November 2016**

#### **LEADER-Kooperationsprojekte**

##### **Beschluss der Mitgliederversammlung**

„Die Mitgliederversammlung befürwortet die Zuweisung der erforderlichen Fördermittel in die jeweiligen Entwicklungsziele der Lokalen Entwicklungsstrategie nach dem *Übergreifenden Regionalen Entwicklungskonzept für den Landkreis Straubing-Bogen 2014* im Rahmen von LEADER gemäß der vom LEADER-Entscheidungs-gremium bisher beschlossenen und in 2017 zur Entscheidung anstehenden

Kooperationsprojekt-Vorhaben. Bei einem Ranking-Verfahren entscheidet die höchst erreichte Projekt-Gesamtpunktzahl gemäß der Checkliste Projektauswahlkriterien in chronologischer Folge der Sitzungen des LEADER-Entscheidungs-gremiums.“

Zum Zeitpunkt der Abstimmung waren 24 stimmberechtigte Mitglieder anwesend.

**Abstimmungsergebnis:** Ja-Stimmen: 24  
Nein-Stimmen: 0  
Enthaltungen: 0  
(24:0:0)



### Lokale Entwicklungsstrategie 2014 im Rahmen von LEADER für Kooperationsprojekte

LES 2014	Entwicklungsziele	Kooperationsprojekte	Projektträger	Zuwendungssumme
	<p>Entwicklungsziel 1</p> <p><b>Da geht's um Nachhaltigkeit!</b></p> <p>Nachwachsende Rohstoffe, Energie, Landwirtschaft - die Säulen des regionalen Profils</p>			
	<p>Entwicklungsziel 2</p> <p><b>Da geht's rund!</b></p> <p>Tourismus, Freizeit und Kultur - eine runde Sache</p>	<p>Radrunde Bayerisches Thermenland</p> <p>Entwicklung einer MTB im Bay.Wald</p> <p>Trans Bayerwald</p>	<p>TVO e.V., Regensburg</p> <p>TVO e.V., Regensburg</p>	<p>21.764,05</p> <p>24.538,50</p>
	<p>Entwicklungsziel 3</p> <p><b>Da gehe ich meinen Weg!</b></p> <p>Bildung und Fachkräftesicherung - passgenau für Mensch und Region</p>			
	<p>Entwicklungsziel 4</p> <p><b>Da geht's mir gut!</b></p> <p>Dem demografischen Wandel begegnen - Lebensqualität für alle Generationen und Gruppen</p>	<p>Bewegtes Niederbayern</p> <p>Bewegungsparcours Aitrachau</p> <p>Bewegungspark Haibach-Elisabethzell</p> <p>Gemeinsam unterwegs!</p> <p>Bewegungspark Ascha - Gemeinsam aktiv!</p> <p>Atting bewegt sich!</p> <p>Platz der Generationen - Fitness für Jung und Alt!</p> <p>Rain bewegt sich!</p> <p>Blütenzauber in unseren Dörfern</p>	<p>Dachantrag</p> <p>Gemeinde Aiterhofen/Gemeinde Salching</p> <p>Gemeinde Haibach</p> <p>Gemeinde Ascha</p> <p>Gemeinde Atting</p> <p>Markt Mallersdorf-Pfaffenberg</p> <p>Gemeinde Rain</p> <p>Landkreis Straubing-Bogen</p>	<p>8.940,00</p> <p>59.782,81</p> <p>35.956,80</p> <p>47.667,40</p> <p>57.059,67</p> <p>30.207,25</p> <p>35.989,17</p> <p>39.277,44</p>
	<p>Entwicklungsziel 5</p> <p><b>Straubing-Bogen - Da geht was!</b></p> <p>Impulse aufgreifen - Image bilden - Identifizierung schaffen</p>			



### Lokale Entwicklungsstrategie 2014 im Rahmen von LEADER für Kooperationsprojekte

#### Stand 06.07.2017: LEADER-LAG Straubing-Bogen

Verfügbares LEADER-Budget Förderperiode 2014-2020	Kooperationsprojekte aktueller Budgetstand
<b>38.816,91 €</b>	
<b>Entwicklungsziel 1 Da geht's um Nachhaltigkeit!</b> Nachwachsende Rohstoffe, Energie, Landwirtschaft - die Säulen des regionalen Profils	<b>0,00 €</b> <b>0,00 €</b>
⇒ Handlungsziel 1	0,00 €
⇒ Handlungsziel 2	0,00 €
⇒ Handlungsziel 3	0,00 €
⇒ Handlungsziel 4	0,00 €
⇒ Handlungsziel 5	0,00 €
<b>Entwicklungsziel 2 Da geht's rund!</b> Tourismus, Freizeit und Kultur - eine runde Sache	<b>120.000,00 €</b> <b>46.302,55 €</b>
⇒ Handlungsziel 1	0,00 €
⇒ Handlungsziel 2	46.302,55 €
⇒ Handlungsziel 3	0,00 €
⇒ Handlungsziel 4	0,00 €
⇒ Handlungsziel 5	0,00 €

<b>Entwicklungsziel 3 Da gehe ich meinen Weg!</b> Bildung und Fachkräftesicherung - passgenau für Mensch und Region	<b>0,00 €</b> <b>0,00 €</b>
⇒ Handlungsziel 1	0,00 €
⇒ Handlungsziel 2	0,00 €
⇒ Handlungsziel 3	0,00 €
⇒ Handlungsziel 4	0,00 €
<b>Entwicklungsziel 4 Da geht's mir gut!</b> Dem demografischen Wandel begegnen - Lebensqualität für alle Generationen und Gruppen	<b>280.000,00 €</b> <b>314.880,54 €</b>
⇒ Handlungsziel 1	314.880,54 €
⇒ Handlungsziel 2	0,00 €
⇒ Handlungsziel 3	0,00 €
⇒ Handlungsziel 4	0,00 €
<b>Entwicklungsziel 5 Straubing-Bogen - Da geht was!</b> Impulse aufgreifen - Image bilden - Identifizierung schaffen	<b>0,00 €</b> <b>0,00 €</b>
⇒ Handlungsziel 1	
⇒ Handlungsziel 2	0,00 €



### Lokale Entwicklungsstrategie 2014 im Rahmen von LEADER für Kooperationsprojekte

LES 2014	Entwicklungsziele	Budget EZ ÜREK	Budget EZ MGV 09.06.2016	Budget gebunden 24.11.2016	Budget minus	Budget plus	Budget EZ neu 24.11.2016	Budget EZ neu 06.07.2017
	<b>Entwicklungsziel 1</b> <b>Da geht's um Nachhaltigkeit!</b> Nachwachsende Rohstoffe, Energie, Landwirtschaft - die Säulen des regionalen Profils	80.000,00	0,00	0,00	0,00	0,00	0,00	0,00
	<b>Entwicklungsziel 2</b> <b>Da geht's rund!</b> Tourismus, Freizeit und Kultur - eine runde Sache	120.000,00	120.000,00	76.302,55		43.697,45	76.302,55	46.302,55
	<b>Entwicklungsziel 3</b> <b>Da gehe ich meinen Weg!</b> Bildung und Fachkräftesicherung - passgenau für Mensch und Region	120.000,00	0,00	0,00		0,00	0,00	0,00
	<b>Entwicklungsziel 4</b> <b>Da geht's mir gut!</b> Dem demografischen Wandel begegnen - Lebensqualität für alle Generationen und Gruppen	80.000,00	280.000,00	316.121,15	36.121,15		316.121,15	314.880,54
	<b>Entwicklungsziel 5</b> <b>Straubing-Bogen - Da geht was!</b> Impulse aufgreifen - Image bilden - Identifizierung schaffen	0,00	0,00	0,00	0,00	0,00	0,00	0,00
<b>Kontroll-Summen</b>		<b>400.000,00 €</b>	<b>400.000,00 €</b>	<b>392.423,70 €</b>	<b>36.121,15 €</b>	<b>43.697,45 €</b>	<b>392.423,70 €</b>	<b>361183,09</b>
<b>Gesamtbudget - noch verfügbar</b>							<b>7.576,30 €</b>	<b>38.816,91</b>

### Lokale Entwicklungsstrategie 2014 im Rahmen von LEADER für Kooperationsprojekte

31.10.2017 + 31.10.2019



# TOP 5 Regionalentwicklungsverein – Förderprogramme und weitere Aufgaben

## Förderprogramm LEADER – Aussprache





## 5.2.1 Projektmanagement

### Themenfelder Regionalmanagement

#### Entwicklungsziel 1:

Öffentlichkeitsarbeit Nachwachsende Rohstoffe

#### Entwicklungsziel 3:

Umsetzung Bildungskonzept

Fachkräftemangel

Kein Talent darf verloren gehen

#### Entwicklungsziel 4:

Willkommenskultur

Mobilität

#### Entwicklungsziel 5:

Öffentlichkeitsarbeit

Regionaltag



## 5.2.1 Projektmanagement

### Entwicklungsziel 1

### Öffentlichkeitsarbeit Nachwachsende Rohstoffe



### Studienmessen „Einstieg“

Beteiligung am Messeauftritt des WZ-Straubing und Präsentation des Landkreises an den Standorten Köln, Hamburg, Frankfurt a. M., Dortmund, Karlsruhe, Berlin und München

### Workshop „Nachhaltiges Bauen“

15. Februar 2017 mit 26 Teilnehmern aus der öffentlichen Verwaltung

### TV-Magazin „Straubing – Region der Nachwachsenden Rohstoffe“

Verlängerung des Beitrags bis 14.12.2017

Mitfinanzierung durch Stadt Straubing, TFZ, C.A.R.M.E.N. e. V. und ZVH



## 5.2.1 Projektmanagement

### Maskottchen und Bilderbuch Nachwachsende Rohstoffe

Umsetzung durch Schülerinnen des Gymnasiums der Ursulinen im Rahmen eines P-Seminars im Schuljahr 2016/2017



Präsentation Story-Board und Style-Konzept am 06. Februar 2017

Gestaltungsmittel: Diorama

Protagonist: Fuchs

Handlung: Reporter Fuchs soll einen Artikel über Nachwachsende Rohstoffe für die „Pfotenpost“ erstellen. Bei seinen Recherchen begegnet er verschiedenen Tieren, die ihn mit Informationen versorgen.



Fertigstellung und Druck im Herbst 2017

Auflage: ca. 1.000 Stück



**Bildungsregion Straubing-Bogen**

## 5.2.1 Projektmanagement

### Entwicklungsziel 3

### Handlungsziel 3.1: Umsetzung Bildungskonzept

### Übergangsmanagement

Berufsinfotage - mit den Berufsschulen I und II

Informationstage zur Dualen Ausbildung für Gymnasiasten

21.03.2017 an der BS II, Teilnahme von 34 Schülern

22.03.2017 an der BS I, Teilnahme von 7 Schülern

Nachwuchshandwerkertage –mit Kreishandwerkerschaft Donau-Wald

- Schüler der 6. Klassen erhalten praktische Einblicke in 4 Handwerksberufe

- Teilnahme aller 17 Mittelschulen im Landkreis und der Stadt Straubing

und der 2 Förderpädagogischen Schulen mit insgesamt 471 Schülern



**Bildungsregion Straubing-Bogen**

## 5.2.1 Projektmanagement

### Bildungsportal

Vernetzung der Bildungsangebote in der Region Straubing-Bogen über ein Onlineportal mit leistungsfähiger Suchfunktion

- Aktuell läuft die Erstellung und Erstbefüllung der Website, sowie die Verknüpfung der Angebote mit den Suchkategorien

Ko-Finanzierung: Stadt Straubing



## 5.2.1 Projektmanagement

### Entwicklungsziel 3

### Handlungsziel 3.2: Fachkräftemangel

### MINT-Region Straubing-Bogen

- Antragstellung in Zusammenarbeit mit der Stadt Straubing
- MINT-Manager wird bei der Stadt Straubing angesiedelt
- Aktuell läuft Stellenbesetzung



Mathematik – Informatik – Naturwissenschaft – Technik

## 5.2.1 Projektmanagement

### Beste Chancen – Neue Perspektiven für Studienabbrecher

- Kooperation mit Landkreisen Regen und Cham
- Ca. 100 Partnerunternehmen davon 18 im Lkr. SR-BOG  
30 in der Stadt Straubing
- Laufend: Vermittlung zwischen Studienabbrechern und Partnerunternehmen
- Karriere-Coaching im Winter- und Sommersemester

Projektlaufzeit: 31.12.2018

Ko-Finanzierung: Stadt Straubing

Partner:

IHK Niederbayern, HWKNO, Ostbayerische Universitäten und Hochschulen



Bildungsregion Straubing-Bogen

## 5.2.1 Projektmanagement

### Entwicklungsziel 3

### Handlungsziel 3.3: Kein Talent darf verloren gehen

### Barriere-Frei-Zeit

Förderung der Öffnung von Freizeitangeboten und außerschulischen Bildungsangeboten für Menschen mit Behinderungen.

Angedacht ist die Entwicklung eines „Gütesiegels“ für Vereine und Bildungsträger.

#### Partner:

- KJF-Werkstätten
- Kreisjugendring
- VHS Straubing-Bogen
- Behindertenbeirat Straubing
- Bildungsstätte St. Wolfgang
- Interessengemeinschaft für Menschen mit Behinderungen
- Behindertenbeauftragter des Landkreises
- Jugendarbeit Stadt Straubing



**Bildungsregion Straubing-Bogen**



## 5.2.1 Projektmanagement

### Entwicklungsziel 4

#### Handlungsziel 4.3: Willkommenskultur

#### Bildungskordinator für Neuzugewanderte

Seit 01.01.2017 ist Frau Dr. Verena Sattler als Bildungskordinatorin für Neuzugewanderte am Landratsamt Straubing-Bogen tätig.

#### Handlungsziel 4.4: Wir machen mobil

#### Arbeitskreis „mobil mit Konzept“

mit: TFZ, CARMEN e. V., Stadt Straubing, Stadtwerke Straubing, LandSchafttEnergie  
Ideen und Lösungen für eine nachhaltige Mobilität im ländlichen Raum



## 5.2.1 Projektmanagement

Entwicklungsziel 5

Handlungsziel 5.1: Öffentlichkeitsarbeit

Sonderseite zum Regionalentwicklungsverein  
Straubing-Bogen e. V.

Erscheint immer am ersten Montag im Quartal  
(noch bis 14.12.2017 über die Förderung Regionalmanagement)

Journalistische Begleitung

Laufend, nach Bedarf

Aktualisierung der Imagekampagne

Aktualisierung des Imagefilms



## 5.2.1 Projektmanagement

Entwicklungsziel 5

Handlungsziel 5.2: Regionaltag

### 6. Regionaltag des Landkreises in Oberschneiding

Am 09. und 10. September 2017

Teilnehmerzahlen:

- Über 80 Aussteller
- 16 Gruppen auf der Bühne

Regionaltags-Cup: F-/E-/D-Junioren



## 5.2.2 Finanzmanagement

### Kompendium Berufsbild Nachwachsende Rohstoffe

Projektabbruch:

- Projektinhalte waren nicht ausreichend erarbeitet, Neuaufnahme dieser Projektschritte würde zu Kostenmehrung und Überschreitung des Kostenrahmens führen
- Vergaberechtliche Schwierigkeiten durch Mitwirkung eines Anbieters im Projektentwicklungsprozess

Beschluss im Lenkungsgremium am 23.05.2017.



## 5.2.2 Finanzmanagement

Das Regionalmanagement Straubing-Bogen wird derzeit über zwei Förderprogramme finanziert.

- **Anschubfinanzierung** (Personalförderung): Laufzeit bis 14.12.2017  
Förderquote: 50 %
- **Projektförderung nach FÖRReg**: Laufzeit bis 31.12.2018  
Förderquote: 70%  
Ko-Finanzierung: Stadt Straubing

**Neue Förderrichtlinie Landesentwicklung:**

Vorstellung der neuen Richtlinie für Regional- und Konversionsmanagements am 12.07.2017



## 5.2.2 Finanzmanagement

### Anschubfinanzierung Regionalmanagement: 1. und 2. Mittelabruf

Förderquote: 50 %

	Kosten 15.12.14 -14.10.15	Davon förderfähig	Kosten 15.10.15 – 31.07.16	Davon förderfähig	Anerkannte Kosten bis 31.07.2016
Personalkosten	53.078,28 €	43.248,42 €	66.900,01 €	56.742,19 €	99.990,61 €
Dienstreisekosten	481,35 €	481,35 €	459,00 €	459,00 €	940,35 €
Öffentlichkeitsarbeit	2.551,85 €	2.069,30 €	14.723,66 €	14.482,91 €	16.552,21 €
Externe Dienstleistungen	3.177,30 €	2.541,84 €	1.346,49 €	1.077,19 €	3.619,03 €
Sachmittel, sonst. Geschäftsausgaben	1.521,38 €	1.505,02 €	101,04 €	14,80 €	1.519,82 €
<b>Summe</b>	<b>60.810,16 €</b>	<b>51.840,23 €</b>	<b>83.530,20 €</b>	<b>72.776,09€</b>	<b>122.622,02€</b>



Zuschussanspruch 61.311,01 €  
Auszahlung 49.048,81 €

## 5.2.2 Finanzmanagement

Gründe für Differenz zwischen tatsächlichen und anerkannt förderfähigen Kosten:

### 1. Personalkosten

- Bezahlung nach TVöD, Förderung TVL: 5 % Abzug bei Personalkosten
- Personalkosten Regionalmanagerin bis 31.07.2016: 80 % vom tatsächlichen Bruttoauszahlungsbetrag, statt von fiktivem Auszahlungsbetrag anerkannt

### 2. Öffentlichkeitsarbeit, Externe Dienstleistungen und Sachkosten

- Abzug von 20 % für Ausgaben für den Regionalentwicklungsverein Straubing-Bogen e. V.



## 5.2.2 Finanzmanagement

### Anschubfinanzierung Regionalmanagement

Mittelverwendung: Förderfähige Kosten nach Förderjahren  
Kostenplan aus Förderantrag

	Ansatz Förderantrag	Kosten förderf. 1. Jahr (15.12.14-14.12.15)	Kosten förderf. 2. Jahr / I (15.12.15-31.07.16)	Kosten förderf. 2. Jahr / II (01.08.16-14.12.16)	Kosten förderf. 3. Jahr / I (15.12.16 – 30.06.17)	Rest
Personal	282.000 €	58.426 €	41.564 €	29.385 €	36.656 €	115.969 €
Dienstreisen	6.000 €	563 €	418 €	64 €	<i>Noch nicht verrechnet</i>	4.955 €
Öffentlichkeitsarbeit	100.000 €	2.104 €	14.447 €	1.877 €	7.100 €	74.472 €
Externe Dienstleistungen	15.000 €	2.541 €	1.077 €	0 €	0 €	11.382 €
Sachkosten, sonst. Geschäftsausgaben	11.000 €	1.505 €	101 €	436 €	<i>Noch nicht verrechnet</i>	8.958 €
<b>Summe</b>	<b>414.000 €</b>	<b>65.139 €</b>	<b>57.607 €</b>	<b>31.762 €</b>	<b>43.756 €</b>	<b>215.736 €</b>



## 5.2.2 Finanzmanagement

### Anschubfinanzierung Regionalmanagement

Änderungsantrag im Zuge der Umstrukturierung des Regionalmanagements: Bescheid vom 13.06.2017

Aktualisierter Kostenplan

	Ansatz Änderungs- bescheid	Kosten förderf. 1. Jahr (15.12.14-14.12.15)	Kosten förderf. 2. Jahr / I (15.12.15-31.07.16)	Kosten förderf. 2. Jahr / II (01.08.16-14.12.16)	Kosten förderf. 3. Jahr / I (15.12.16 – 30.06.17)	Aktuelle Restmittel RM
Personal	217.287 €	58.426 €	41.564 €	29.385 €	36.656 €	51.256 €
Dienstreisen	3.440 €	563 €	418 €	64 €	<i>Noch nicht verrechnet</i>	2.395 €
Öffentlichkeitsarbeit	71.460 €	2.104 €	14.447 €	1.877 €	7.100 €	45.932 €
Externe Dienstleistungen	10.619 €	2.541 €	1.077 €	0 €	0 €	7.001 €
Sachkosten, sonst. Geschäftsausgaben	6.626 €	1.505 €	101 €	436 €	<i>Noch nicht verrechnet</i>	4.584 €
<b>Summe</b>	<b>309.432 €</b>	<b>65.139 €</b>	<b>57.607 €</b>	<b>31.762 €</b>	<b>43.756 €</b>	<b>111.168 €</b>

## 5.2.2 Finanzmanagement

### Projektförderung nach FÖRReg: 1. Mittelabruf 2016 (Auszahlungsantrag vom 21.10.2016)

Förderquote: 70 %

Ko-Finanzierung: Stadt Straubing

	Beste Chancen	Bildungsportal	Gesamt
Anerkannte Ausgaben 2016	1.370,77 €	8.270,50 €	9.641,27 €
Landesmittel aus der Landesentwicklung	959,54 €	5.789,35 €	6.748,89 €
Kofinanzierung Stadt Straubing	205,62 €	1.240,58 €	1.446,19 €
Eigenmittel Landkreis	205,62 €	1.240,58 €	1.446,19 €

## 5.2.2 Finanzmanagement

### Projektförderung nach FÖRReg

Mittelverwendung von 01.01.2016 bis 30.06.2017

Ko-Finanzierung: Stadt Straubing

	Beste Chancen			Bildungsportal			Bilderbuch		
	Ansatz Gesamt	Ausgaben bis 30.06.17	Rest	Ansatz Gesamt	Ausgaben bis 30.06.17	Rest	Ansatz Gesamt	Ausgaben bis 30.06.17	Rest
Sonst. Geschäftsausgaben	1.500,00 €	380,80 €	1.119,20 €						
Öffentlichkeits- arbeit	2.383,33 €	1.743,39 €	639,94 €						
Externe Dienstleistungen	6.116,67 €	1.147,76 €	4.968,91 €	10.000 €	8.270,50 €	1.729,50 €	25.000 €	119,00 €	24.881 €
Summen	10.000 €	3.271,95 €	6.728,05 €	10.000 €	8.270,50 €	1.729,50 €	25.000 €	119,00 €	24.881 €

## 5.2.2 Finanzmanagement

### Optionen für Mittelabschöpfung im Rahmen von FÖRReg

- Verschiebung von Restmitteln in andere Bereiche (z. B. von Externe Dienstleistungen in Öffentlichkeitsarbeit)
- Verschiebung von Restmitteln in Personalkosten ab 2018
- Neue Projekte aufnehmen: Laufzeit bis Ende 2018 und Projektvolumen mind. 10.000 €

Grundsätzlich stehen in FÖRReg 100.000 € Fördermittel pro Jahr zur Verfügung.

## Förderprogramm Regionalmanagement - Aussprache



## 5.3.1 Projektmanagement

- **KoNaRo-Vortragsreihe:**  
am 24.04.17 Vortrag von Herrn Landrat Laumer und Herrn Oberbürgermeister Pannermayr zum Thema „Aktionsplan für eine nachhaltige Zukunft“
- **Mitarbeit im Arbeitskreis „Mobil mit Konzept“**
- **Projekt SMIBIO: EU-Projekt im Programm ERANET LAC**  
**ERANet-LAC** - Network of the European Union, Latin America and the Caribbean Countries on Joint Innovation and Research Activities

**SMIBIO** - Entwicklung von flexiblen, integrierten Bioraffinerien im Kleinmaßstab (mittelständischen Maßstab) um eine optimale Bandbreite an Bioprodukten aus verschiedenen Reststoffen aus Landwirtschaft oder Agrarindustrie mit einem Minimum an fossilen Energieträgern zu produzieren

Landkreis SR-BOG ist Modellregion und Auftragnehmer von WIP München (Wirtschaft und Infrastruktur GmbH & Co Planungs-KG )



## 5.3.2 Finanzmanagement

### Mittel aus Kreis-Hh 2016

Aktion „Heizungspumpentausch“:	<b>10.000 €</b>
Energieberatungsgutscheine:	<b>14.500 €</b>

### Ausgaben 2016:

Aktion „Heizungspumpentausch“:	<b>8.800 €</b>
Energieberatungsgutscheine:	<b>9.100 €</b>

Einnahmen aus Projekt SMIBIO	<b>4.000 €</b>
------------------------------	----------------

- Im Aktuellen Haushalt sind keine eigenen Mittel für den Bereich Energiewende eingestellt
- Förderung ggf. im Rahmen des Regionalmanagements möglich, da Teil des ÜREK



## Projektmanagement Energiewende - Aussprache





# TOP 5 Regionalentwicklungsverein

## 5.4 Entlastung der Vorstandschaft und Geschäftsführung – Führung der Vereinsgeschäfte

### Beschlussvorschlag

Einholung des Beschlusses durch Vereinsmitglied Joseph Loibl

„Die Vorstandschaft und die Geschäftsführung des Regionalentwicklungsvereins Straubing-Bogen e.V.  
werden entlastet.“

Abstimmungsergebnis: Ja-Stimmen \_\_\_\_\_  
Nein-Stimmen \_\_\_\_\_  
Enthaltungen \_\_\_\_\_



### Grundsatz-Beschluss der Mitgliederversammlung

„Die Mitgliederversammlung befürwortet grundsätzlich die Beantragung der Fördermittel für das Projekt Unterstützung Bürgerengagement bis zum Höchstbetrag von 20.000 € sowie die Vorfinanzierung der zuschussfähigen Kosten je Einzelmaßnahme bis zu 90 % der jeweiligen Nettokosten aus dem Vereinsvermögen. Ferner wird die Übernahme der Cofinanzierung der zuschussfähigen Kosten je Einzelmaßnahme bis zu 10 % der jeweiligen Nettokosten als Eigenmittel des Vereins bis zur Gesamthöhe von maximal 2.223 € aus dem Vereinsvermögen befürwortet. Die Vorfinanzierung der jeweiligen Einzelmaßnahme und die Übernahme des jeweiligen Eigenanteils stehen unter dem Vorbehalt der Verfügbarkeit der erforderlichen Geldmittel aus dem Vereinsvermögen.

Die jeweilige Einzelmaßnahme muss der Lokalen Entwicklungsstrategie nach dem *Übergreifenden Regionalen Entwicklungskonzept für den Landkreis Straubing-Bogen 2014* im Rahmen von LEADER entsprechen sowie das Bürgerengagement in der Region stärken. Zusätzliche besondere Regelungen werden durch die Mitgliederversammlung nicht aufgestellt. Die Mitgliederversammlung beauftragt jedoch das LEADER-Entscheidungsgremium, Regelungen zur Auswahl der Einzelmaßnahmen festzulegen und nach dortiger Befürwortung der Einzelmaßnahmen die entsprechenden Zielvereinbarungen zu gg Zeit mit dem/der jeweiligen Maßnahmenträger/in zu schließen.“

Zum Zeitpunkt der Abstimmung waren 24 stimmberechtigte Mitglieder anwesend.

**Abstimmungsergebnis:** Ja-Stimmen: 24  
Nein-Stimmen: 0  
Enthaltungen: 0  
(24:0:0)



### Umsetzung

- LEADER-Fördermittel in Höhe von 20.000 € jetzt verfügbar
- Erforderliche Vereinsmittel in Höhe von 22.223 € derzeit noch nicht verfügbar
- Zwischenfinanzierung über Geldmittel des Landkreis – Beschluss einholen
- Antragstellung nur einmal möglich
  
- Regelungen beim Projekt „*Unterstützung Bürgerengagement*“ durch die LAG / LEG
- Entscheidungen werden vom LEADER-Entscheidungsgremium getroffen
- Nächste Sitzung des LEADER-Entscheidungsgremium – Herbst 2017
  
- Antrag auf Bewilligung beim Amt für Ernährung, Landwirtschaft und Forsten einreichen
- Nach Eingang des Zuwendungsbescheides – Start mit der Projektumsetzung

### **Wichtig:**

Das **LEADER-Projekt „Unterstützung Bürgerengagement“** wird von der **LAG** beantragt. Die **LAG** ist somit **Projekträger und Zuwendungsempfänger** für das Projekt „Unterstützung Bürgerengagement“.

Für die Einzelmaßnahmen lokaler Akteure, die die LAG im Rahmen des Projekts „Unterstützung Bürgerengagement“ unterstützt, gibt es jeweils eine formlose Anfrage des lokalen Akteurs an die LAG (*keinen Förderantrag*), eine Entscheidung der LAG über die Anfrage und eine Zielvereinbarung der LAG mit dem lokalen Akteur (*keine Bewilligung*) sowie einen Nachweis des lokalen Akteurs für die Durchführung der Einzelmaßnahme (*keinen Auszahlungsantrag*).

### Umsetzung

- Antragsteller lokale Akteure – keine Kommunen
- Max. Förderhöhe je Maßnahme 2.500 €
- Netto-Förderung
- Max. Förderung/Zuschuss 90 % der zuschussfähigen Kosten
- 10 % der zuwendungsfähigen Ausgaben sind von der LAG als Eigenmittel aufzubringen
- der Verein geht in Vorleistung der jeweiligen Fördersumme



### Umsetzung

- Einzelmaßnahme muss im Einklang mit der Lokalen Entwicklungsstrategie stehen
- **und** das Bürgerengagement in der Region stärken
- Zielvereinbarung mit dem Maßnahmenträger zu schließen



Vortrag

Frau Jaroslava Pongratz  
&  
Frau Verena Pfeffer





Europaregion | Evropský region  
**Donau Dunaj**  
**Moldau Vltava**

# Das neue Beratungsbüro Niederbayern für den bayerisch-tschechischen Grenzraum

Mitgliederversammlung des Regionalentwicklungsvereins  
Straubing-Bogen e.V.

Straubing, 06.07.17  
Jaroslava Pongratz und Verena Pfeffer  
Europaregion Donau-Moldau Niederbayern



# Gliederung

1. Das Beratungsbüro Niederbayern
2. Netzwerkmanagement Bayern – Böhmen
3. EU-Förderberatung für Interreg B & Interreg Europe
  - 3.1. Interreg B
    - 3.1.1. Donaauraum-Programm (Danube Transnational Programme)
    - 3.1.2. Mitteleuropa-Programm (Central Europe Programme)
  - 3.2. Start Transnational! - Das bayerische Programm zur Anschubförderung für Interreg B – Projekte
  - 3.3. Interreg Europe

# 1. Das Beratungsbüro Niederbayern

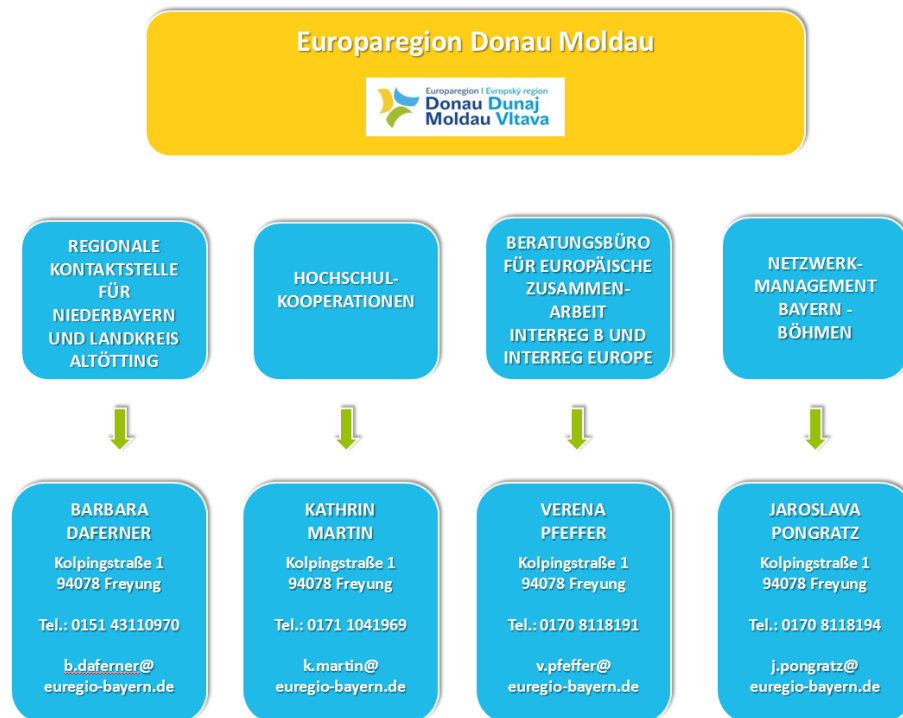

## Europaregion Donau-Moldau

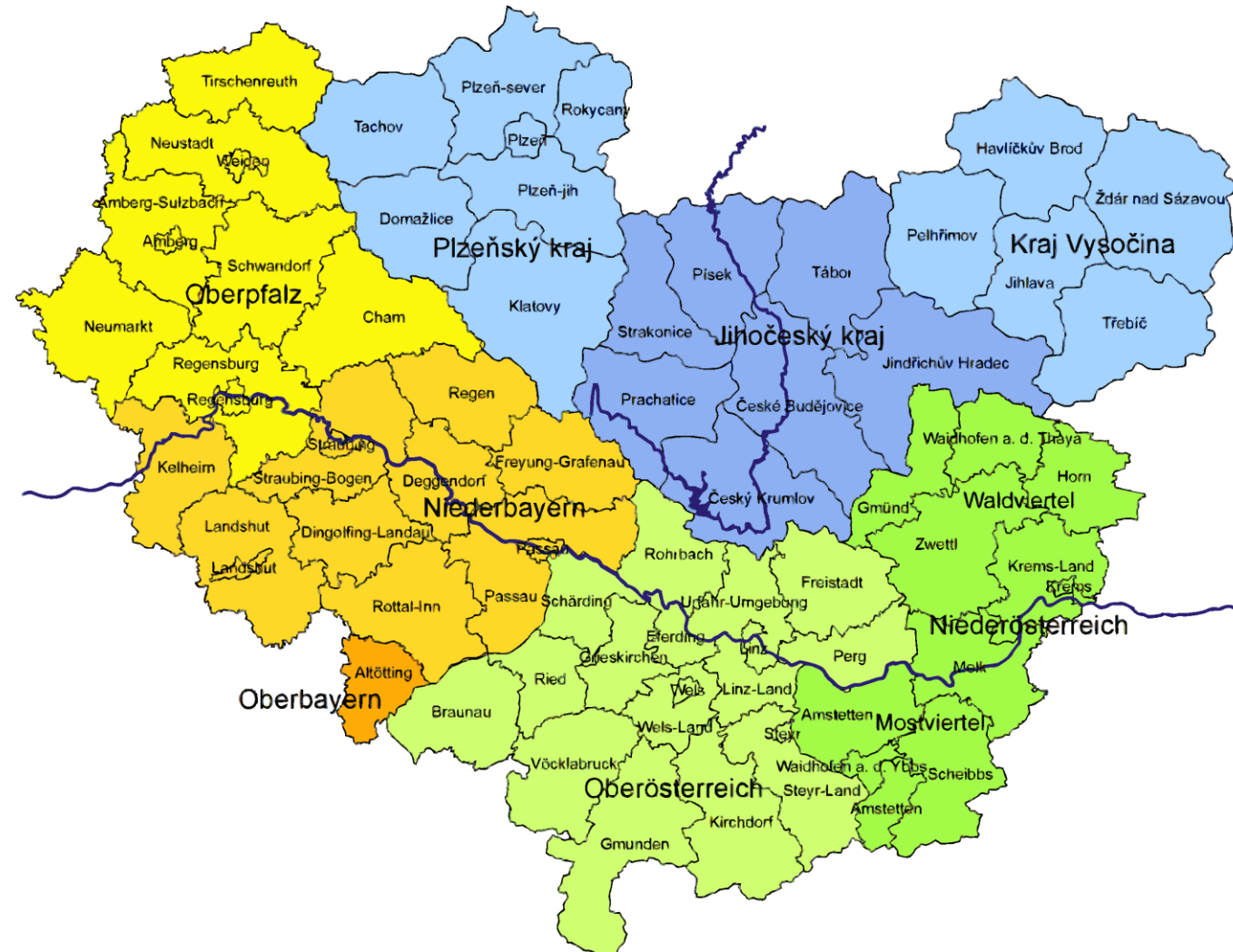

Vortrag

Frau Jaroslava Pongratz



## 2. Netzwerkmanagement Bayern-Böhmen

- Bereiche: Wirtschaft & Wissenschaft
- Niederbayern, Bezirke Südböhmen, Pilsen, Karlsbad
- Vermittlung grenzübergreifender Kontakte, Partner und Unternehmenskooperationen
- Anbahnung von Projekten zw. Wirtschaft & Wissenschaft
- Auf- und Ausbau von Netzwerken und Cluster
- Durchführung von Recherchen in Tschechien für niederbayerische Unternehmen und Hochschulen, etc. (und vice versa)
- Organisation von grenzübergreifenden Veranstaltungen

## Kennenlerngespräch tschechischer und bayerischer Personalleiter/ - Referenten am 14.12.2016



## Bayerisch-Tschechischer Unternehmertag am 06.04.2017



### III. Bayerisch – Böhmischer Mittelstandskongress am 21.06.2017





## Weitere geplante Veranstaltungen

- Bayerisch-Tschechische Unternehmensbörse  
am 13.09.17 in Klatovy (Bezirk Pilsen)  
Bereiche: Maschinenbau & Elektrotechnik

Veranstalter:

- Europaregion Donau-Moldau
  - Niederbayern-Forum
  - IHK Niederbayern
  - HWK Niederbayern-Oberpfalz
  - Südböhmische Wirtschaftskammer
  - Regionale Wirtschaftskammer des Bezirks Pilsen
- 2. Bayerisch-Tschechischer Unternehmertag in Bayerisch Eisenstein

Vortrag

Frau Verena Pfeffer



### 3. EU-Förderberatung für Interreg B & Interreg Europe

- Bayerische Kontaktstelle für Interreg Europe



- Förderberatung zu den Interreg B-Programmen für Niederbayern & Oberpfalz
  - Interreg B Donau-Programm
  - Interreg B Mitteleuropa-Programm



### 3.1. Interreg B - Was soll erreicht werden?

- gemeinsame Entwicklung von Strategien & Konzepten
  - nachhaltige Partnerschaft und Vernetzung
  - Erarbeitung von exemplarischen Lösungen
  - Pilotinvestitionen
  - Vorbereitung von Folgeinvestitionen
- Ziel: die großen Herausforderungen wie Klimawandel, Globalisierung, etc. mit den Nachbarstaaten anzugehen und gemeinsam innovative Lösungen zu finden!

Grenzübergreifende Zusammenarbeit	Transnationale Zusammenarbeit	Interregionale Zusammenarbeit
<p style="text-align: center;"><b>Interreg A</b></p> <p style="text-align: center;">Ziel: Integrierte Regionalentwicklung <b>in Grensräumen</b></p> <p style="text-align: center;"><u>Bayern:</u></p> <ul style="list-style-type: none"> <li>- Bayern-Tschechien</li> <li>- Bayern-Österreich</li> <li>- Alpenrhein-Bodensee-Hochrhein</li> </ul>	<p style="text-align: center;"><b>Interreg B</b></p> <p style="text-align: center;">Ziel: Integrierte Regionalentwicklung <b>in transnationalen Kooperationsräumen</b></p> <p style="text-align: center;"><u>Bayern:</u></p> <ul style="list-style-type: none"> <li>- Nordwesteuropa</li> <li>- Mitteleuropa</li> <li>- Alpenraum</li> <li>- Donaauraum (neu)</li> </ul>	<p style="text-align: center;"><b>Interreg Europe</b></p> <p style="text-align: center;">Ziel: Verbesserung von Programmen der Regionalentwicklung, Policy-Learning &amp; Politiktransfers</p> <p style="text-align: center;"><b>Neu: Fokussierung auf öffentliche Einrichtungen!</b></p> <p style="text-align: center;">Alle EU-Staaten, Schweiz &amp; Norwegen</p>

### 3.1.1. Interreg B: Donaauraum-Programm



## Überblick

- 14 sehr unterschiedliche Staaten
- Programmvolumen (2014-2020): 221 Mio. €
- Förderquote: 85 %
- Förderfähig: Personal-, Veranstaltungs-, Reisekosten, externe Expertise, kleinere Investitionen
- Durchschnittl. Projektkosten: ca. 1,5 - 5 Mio. € (Laufzeit 3 Jahre)
- Zielgruppe: Städte, Landkreise, Regional- & Landesbehörden, Hochschulen, Verbände, Kammern, KMU, Cluster, Vereine, NGOs, etc.
- In der Regel ca. 10 Partner aus 5-6 Ländern
- **3. Projektaufruf: Sommer 2018**

## Prioritätsachsen



1. Stärkung von Forschung, technologischer Entwicklung & Innovation



2. Bewahrung, Förderung & Entwicklung des Natur- und Kulturerbes



3. Förderung von Nachhaltigkeit im Verkehr & Verbesserung der Energiesicherheit und Energieeffizienz



4. Stärkung von Verwaltungskapazitäten und der Effizienz öffentlicher Verwaltungen



## Projektbeispiele des 1. Calls

Projekt „**ENERGY BARGE**“ des Biocampus Straubing und des Technologicampus Freyung  
(Gesamtvolumen: 2,4 Mio. €)

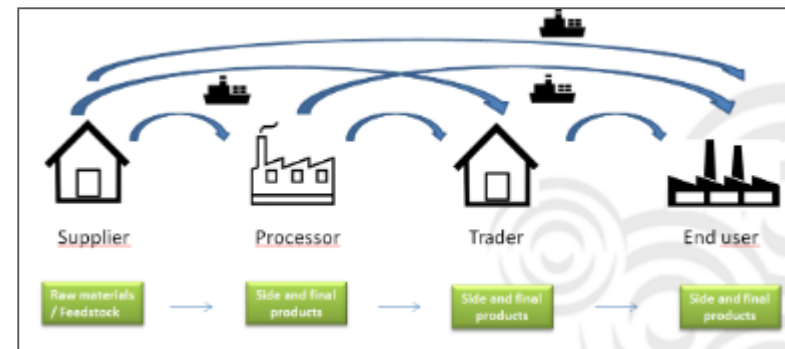
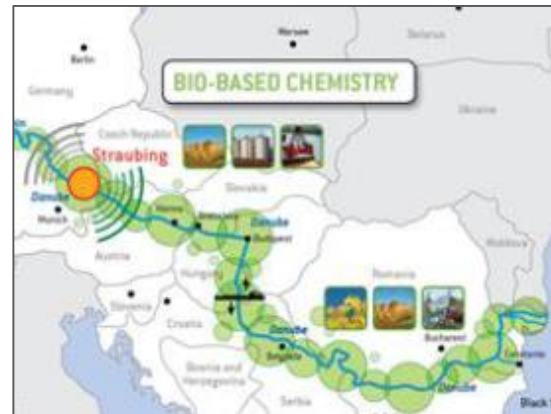

## Projektbeispiele des 1. Calls

Projekt „CultPlatForm\_21: Kulturplattform Donaauraum – Kreative Orte des 21. Jahrhunderts“ der Stadt Regensburg (Gesamtvolumen: 1,6 Mio. €)



## Projektbeispiele des 1. Calls

Projekt „**DANUBE**parks**CONNECTED**“ des LRA Passau, Stadt Ingolstadt und LRA Neuburg  
(Gesamtvolumen: 3,3 Mio. €)



## Weitere Informationen

- Webseite: [www.interreg-danube.eu](http://www.interreg-danube.eu)
- Kooperationsprogramm: <http://www.interreg-danube.eu/relevant-documents/programme-main-documents>
- Applicants Manual: <http://www.interreg-danube.eu/calls/calls-for-proposals/second-call-for-proposals>
- Partnerbörse: <http://www.interreg-danube.eu/calls/project-ideas>

## 3.1.2. Interreg B: Mitteleuropa-Programm



## Überblick

- 9 sehr unterschiedliche Staaten
- Programmvolumen (2014-2020): 247 Mio. €
- Förderquote: 80 %
- Förderfähig: Personal-, Veranstaltungs- und Reisekosten, externe Expertise, kleinere Investitionen
- Durchschnittl. Projektkosten: ca. 1,5 - 4 Mio. € (Laufzeit 30-36 Monate)
- In der Regel ca. 7-8 Partner aus 4-5 Staaten
- **3. Projektaufruf: 21.09.17 – 25.01.18**

## Prioritätsachsen



1. Stärkung von Forschung, technologischer Entwicklung & Innovation



2. Reduzierung des CO2-Ausstoßes



3. Bewahrung, Förderung und Entwicklung des Natur- und Kulturerbes



4. Förderung von Nachhaltigkeit im Verkehr & bessere Anbindung des Regionalverkehrs an europäische Netze

## Projektbeispiel des 1. Calls

### Projekt „ENERGY@SCHOOL“

- Lead Partner: UCBR - Gemeindeverbund der Kommunen der Bassa Romagna (IT)
- Gesamtvolumen von 2,5 Mio. € für 12 Partner

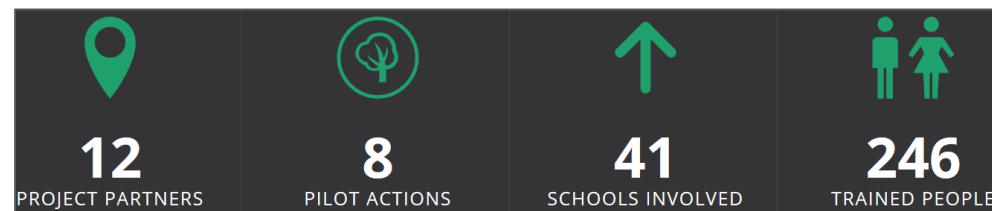
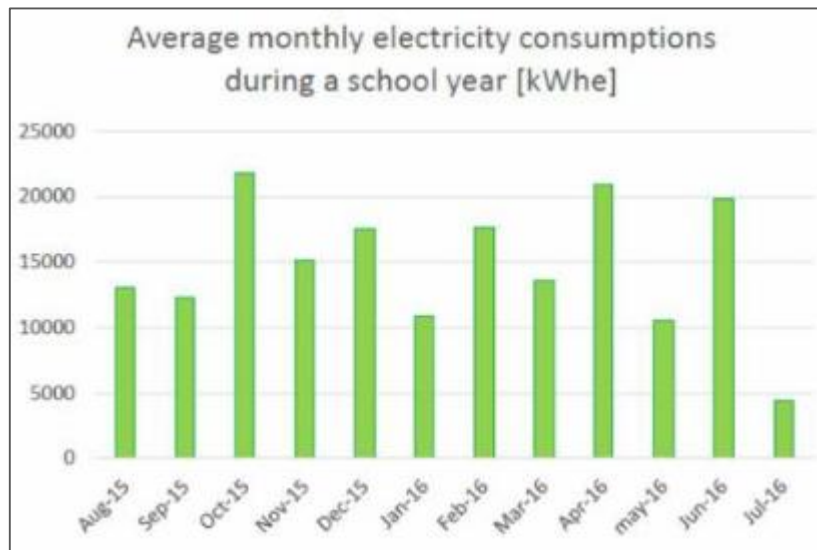



## Weitere Informationen

- Webseiten: <http://www.central2020.eu/> und <http://www.central2013.de/>
- Kooperationsprogramm / Application Manual: <http://www.interreg-central.eu/central-documents/programme-documents/>
- Partnerbörse: <http://www.interreg-central.eu/Content.Node/apply/ideas.html>

## 3.2. Start Transnational!

- Bayerisches Programm zur Anschubförderung für Interreg B - Projekte
- Vorbereitung von Förderanträgen bis zur Einreichungsreife
- Förderfähige Arbeitspakete:
  - Inhaltliche Konkretisierung Projektidee
  - Ausarbeitung detaillierter Arbeits- und Kostenpläne
  - Aufbau von Partnerschaften (Reisen, Workshops, etc.)
  - Externe Beratungsleistungen
- Maximal zuwendungsfähig: 30.000 €

## 3.3. Interreg Europe



**Bayerische  
Kontaktstelle  
für Interreg  
Europe  
in Freyung**

## Überblick

- Programmvolumen (2014-2020): 359 Mio. €
- Förderrate: 85 bzw. 75 %, abhängig von der Rechtsform der Partner
- Keine abgegrenzten Kooperationsräume
- Programmgebiet: alle 28 MS, Schweiz, Norwegen
- Durchschnittl. Projektkosten ca. 1-2 Mio. € (Laufzeit 3-5 Jahre)
- Partner aus mind. 3 Ländern
- **4. Projektaufruf: Frühsommer 2018**

## Zielgruppe

- Öffentliche Behörden (national, regional, lokal)
  - Ministerien, Regierungen, Bezirke, Landkreise, Städte
  - Regionalverbände, Zweckverbände
- Behörden/Einrichtungen, die mit Management von EFRE-Programmen betraut sind.
- Hochschulen, Forschungsinstitute
- Energie-, Umwelt- oder Innovationsagenturen
- Wirtschafts- und Handelskammern, Cluster
- Vereine, Verbände, Stiftungen, NGOs

## Ziel

- Verbesserung von Strategien, Programmen und Instrumenten der Regionalentwicklung in 4 Themenfeldern
- Förderung des "Policy-Learning" zwischen Behörden

## Projektaufbau: Phasen im Projekt



## Vier Prioritäten – Umsetzung in Projekten und auf Plattformen

1. Forschung, technol. Entwicklung & Innovation
2. Wettbewerbsfähigkeit von KMU
3. CO2-arme Wirtschaft
4. Umwelt & Ressourceneffizienz



## Projektbeispiel des 1. Calls

Projekt „IMPACT – Innovative Models for Protected Areas: exChange and Transfer“ der EUROPARC Federation mit Sitz in Regensburg (Gesamtvolumen: 1,4 Mio. €)

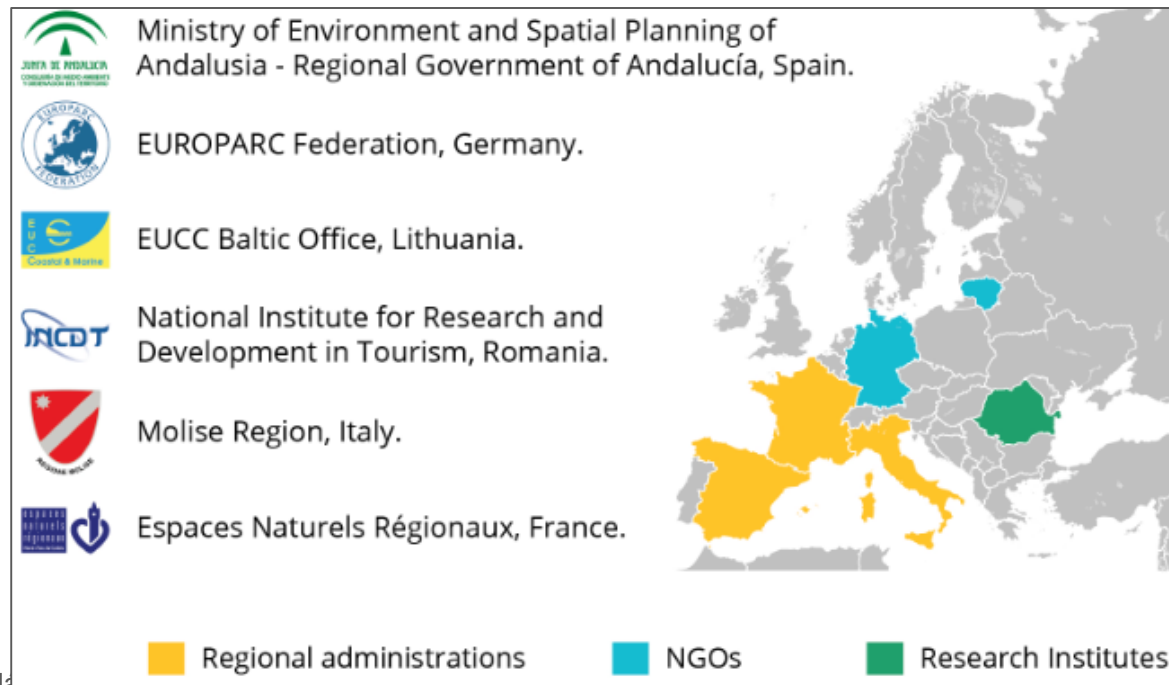



## Weitere Informationen

- Webseite: <http://www.interregeurope.eu/>
- Policy Learning – Plattformen:  
<http://www.interregeurope.eu/policylearning/>
- Kooperationsprogramm:  
<http://www.interregeurope.eu/index.php?id=183>
- Programme Manual (Stand 16.09.2016):  
[https://www.efre-bayern.de/fileadmin/user\\_upload/efre/themen/E\\_TZ/interregional/Interreg\\_Europe\\_Programme\\_manual.pdf](https://www.efre-bayern.de/fileadmin/user_upload/efre/themen/E_TZ/interregional/Interreg_Europe_Programme_manual.pdf)

## Kontakt

### Verena Pfeffer, M.A.

Trägerverein Europaregion Donau-  
Moldau e.V.  
Kolpingstraße 1  
D-94078 Freyung

Tel.: +49-170-8118191  
Email: [v.pfeffer@euregio-  
bayern.de](mailto:v.pfeffer@euregio-bayern.de)

### Dipl. Ing. Jaroslava Pongratz, MBA

Trägerverein Europaregion  
Donau-Moldau e.V.  
Kolpingstraße 1  
D-94078 Freyung

Tel.: +49-170-8118194  
Email: [j.pongratz@euregio-  
bayern.de](mailto:j.pongratz@euregio-bayern.de)

Bayerisches Staatsministerium der Finanzen,  
für Landesentwicklung und Heimat



# TOP 8 Wünsche und Anträge





**VIELEN DANK FÜR IHRE  
AUFMERKSAMKEIT UND IHRE MITWIRKUNG**