



25. September 2018

WILLKOMMEN zur
11. Sitzung des LEADER-Entscheidungsgremiums



Josef Laumer
Vorsitzender

Herzlich Willkommen

zur

11. Sitzung

des

LEADER-Entscheidungsgremiums

- TOP 1 Begrüßung**
Josef Laumer, Vorsitzender
- TOP 2 Feststellung der Beschlussfähigkeit**
Josef Laumer, Vorsitzender
- TOP 3 Aktuelle Informationen zu LEADER**
Dr. Eberhard Pex, LEADER-Koordinator
- TOP 4 LEADER im LAG-Gebiet Straubing-Bogen – Informationen**
Josef Laumer, Vorsitzender und Josefine Hilmer, LAG-Managerin
- TOP 5 Pot. Kooperationsprojekte – Informationen und Beschlussfassungen**

- Fortsetzung -

TOP 5 Pot. Kooperationsprojekte – Informationen und Beschlussfassungen

- 5.1 **Qualitätssicherung und Erlebnisinszenierung der Radrunden Bayerisches Thermenland**
Projektträger: Tourismusverband Ostbayern e.V., Im Gewerbepark D04, 93055 Regensburg
Josef Laumer, Vorsitzender und Josefine Hilmer, LAG-Managerin und Stefanie Holzhäuser, Ostbayern Tourismusmarketing GmbH, TVO Ostbayern e.V., Projektassistenz
- 5.2 **Qualitätssicherung und Erlebnisinszenierung der Radrunden Bayerisches Thermenland**
Teilprojekt: Errichtung eines Rastplatzes - Radlerrast „s`Bangerl“ beim Kneipp- und Bewegungspark Atting
Projektträger: Gemeinde Atting, Landkreis Straubing-Bogen
Josef Laumer, Vorsitzender und Josefine Hilmer, LAG-Managerin

TOP 6 Pot. Einzelprojekte – Informationen und Beschlussfassungen

- 6.1 **Bewegung im Europapark - Projekterweiterung**
Projektträger: Stadt Bogen, Landkreis Straubing-Bogen
Josef Laumer, Vorsitzender - Josefine Hilmer, LAG-Managerin – Christian Freundorfer, Kultur-und Festamtsleiter
- 6.2 **Beschilderung der Radwege im Landkreis Straubing-Bogen mit Integration von QR-Codes - Projektänderung**
Projektträger: Landkreis Straubing-Bogen
Josef Laumer, Vorsitzender - Josefine Hilmer, LAG-Managerin

- Fortsetzung -

TOP 6 Pot. Einzelprojekte – Informationen und Beschlussfassungen

6.3 Unterstützung Bürgerengagement

Projektträger: Regionalentwicklungsverein Straubing-Bogen e.V.
Josef Laumer, Vorsitzender und Josefine Hilmer, LAG-Managerin

6.3.1 Kreativwerkstatt

Maßnahmenträger: Landsmannschaft der Deutschen aus Russland e.V., Orts- und Kreisgruppe Straubing-Bogen
vertreten durch *Herrn Vorsitzenden Eduard Neuburger*

6.3.2 Bürgerseminar

Maßnahmenträgerin: *Frau Maria Kulzer*, Projektleiterin Agenda 21 – Bereich Energie

6.3.3 **WC-Mobil für Veranstaltungen im Freigelände**

Maßnahmenträger: Arbeitskreis Lebenswertes Elisabethszell e.V.
vertreten durch *Herrn Vorsitzenden Ludwig Macht*

6.3.4 Vereinskleidung / -ausstattung

Maßnahmenträger: Kath. Landjugendbewegung Motzing, Landkreis Straubing-Bogen
vertreten durch *Herrn Vorsitzender Andreas Vogl*

TOP 7 Wünsche und Anträge

- **form- und fristgerecht geladen mit Schreiben vom 13.09.2018 mit Versand per Email am 17.09.2018**

Art. 5 i.V.m. Art. 6 Abs. 1 und 2 der GeschO des LEADER-Entscheidungsgremiums

- **form- und fristgerechter Zugang der Projektunterlagen per Email am 21.09.2018**

Art. 7 Abs. 2 der GeschO des LEADER-Entscheidungsgremiums

- **Feststellung der Anwesenheit**

Art. 7 Abs. 5 der GeschO des LEADER-Entscheidungsgremiums

Übertragung Stimmrechte

- LEG-Mitglied Herr Anton Pirkl (Schr. v. 18.09.2018/Eingang per Mail 18.09.2018) an
 - 1. Frau Margarethe Stadler
 - 2. Herrn Andreas Molz

- LEG-Mitglied Herr Franz Huber (Schr. v. 20.09.2018/Eingang 21.09.2018)
 - 1. Herrn Alfred Reisinger
 - 2. Herrn Christian Schambeck

Übertragung Stimmrechte

- LEG-Mitglied Frau Margarethe Stadler (Schr. v. 20.09.2018/Eingang 24.09.2018) an
 - 1. Herrn Josef Groß
 - 2. Herrn Bernhard Dendorfer

- LEG-Mitglied Herr Alfred Reisinger (Schr. v. 21.09.2018/Eingang 25.09.2018) an
 - Herrn Jürgen Tanne

Übertragung Stimmrechte

- LEG-Mitglied Herr Wolfgang Zirngibl (Schr. v. 21.09.2018/Eingang vor Sitzungsbeginn am 25.09.2018 vor Sitzungsbeginn) an
 - Herrn Vorsitzenden Landrat Josef Laumer

- LEG-Mitglied Herr Alfred Reisinger (Schr. v. 21.09.2018/Eingang vor Sitzungsbeginn am 25.09.2018) an
 - Herrn Jürgen Tanne

Berichterstattung
durch

Herrn Dr. Eberhard Pex, LEADER-Koordinator



Berichterstattung durch

Herrn Josef Laumer, Vorsitzender
Frau Josefine Hilmer, LAG-Managerin



TOP 4 LEADER im LAG-Gebiet Straubing-Bogen

Informationen



LEADER · Netzwerk · BAYERN

Bayerisches Staatsministerium für
Ernährung, Landwirtschaft und Forsten



[Aktuelle Nachrichten](#) [Termine](#) [Wir über uns](#) [Kontakte](#) [Regierungsbezirke](#) [Links](#)

Mehr Geld für LEADER im Nachtragshaushalt 2018

Liebe LEADER Akteure,

der Einsatz für mehr LEADER Unterstützung hat sich gelohnt. Um den Erfolg von LEADER weiter zu gewährleisten hat der Bayerische Landtag zusätzlich 4 Mio. Euro Fördermittel im Nachtragshaushalt 2018 zur Verfügung gestellt. Diese außerplanmäßigen Extra-Mittel sollen allen LAGs gleichermaßen zugute kommen. Somit erhalten alle LAGs ab sofort zusätzliche bayerische Landesmittel in Höhe von jeweils 58.000 Euro. Bei der Abwägung über den Verteilungsmodus wurden auch Ihre Rückmeldungen zur Netzwerkkumfrage im April dieses Jahres mit einbezogen.

Auch im Rahmen der Bayerischen Alpenstrategie gibt es ab sofort mehr Unterstützung. Weil LEADER hier gezielt agieren kann, erhält jede der zehn im Alpenraum gelegenen LAG's ab sofort Sondermittel aus dem Alpenstrategieprogramm in Höhe von 23.000 Euro.

Weitere Informationen können Sie in der [Pressemitteilung vom 06. Juli 2018](#) nachlesen.

In den nächsten Tagen erhalten alle LAGs eine schriftliche Mitteilung.



[Mein Beitrag](#)





Pressemitteilung



Mehr Geld für den ländlichen Raum - Kaniber erhöht Budgets der LEADER-Aktionsgruppen

(06. Juli 2018) **München** - Gute Nachricht für alle LEADER-Gruppen im Freistaat. Die landesweit 68 Lokalen Aktionsgruppen (LAG) dürfen sich über zusätzliche Mittel aus dem Förderprogramm freuen. Wie Landwirtschaftsministerin Michaela Kaniber am Freitag in München mitteilte, erhalten heuer alle LAGs eine zusätzliche Finanzspritze von 58.000 Euro. Die zehn Alpen-LAGs können für Projekte im Rahmen der bayerischen Alpenstrategie sogar weitere 23.000 Euro einplanen. „Mit den zusätzlichen Mitteln möchten wir die Menschen vor Ort noch stärker dabei unterstützen, ihre Heimat weiterzuentwickeln und lebenswert zu halten“, so die Ministerin. Damit steigen die LAG-Budgets in der aktuellen Förderperiode (2014 bis 2020) auf bis zu 1,9 Millionen Euro. Die Erhöhung war möglich, weil der Freistaat im Nachtragshaushalt 2018 noch einmal rund vier Millionen Euro für die LEADER-Projekte bereitgestellt hat. Insgesamt stehen im Förderzeitraum nun 115 Millionen Euro für Projekte zur Entwicklung des ländlichen Raums zur Verfügung. Mehr als die Hälfte der Mittel wurde bereits abgerufen. „Die große Nachfrage und das beeindruckende Engagement der Bürger vor Ort zeigen, dass das Programm bei den Menschen ankommt und viel bewirkt“, sagte die Ministerin.

In der laufenden Förderperiode haben die in den 68 Lokalen Aktionsgruppen engagierten Bürger bereits mehr als 800 Projekte gestartet. Thematische Schwerpunkte sind in erster Linie Tourismus, Kulturelles und Soziales. Fast ein Drittel der geförderten Projekte befasst sich mit dem Umwelt- und Klimaschutz. „Dieser inhaltlich breite Ansatz von LEADER in Bayern macht es möglich, passgenaue Projekte für die verschiedenen Regionen zu entwickeln“, so die Ministerin. Mehr zum EU-Programm LEADER und eine Übersicht der 68 LAGs in Bayern gibt es unter www.leader.bayern.de.

LEADER-Fördermittel (EU- und Landesmittel) LEADER-Region Landkreis Straubing-Bogen

LEADER-Fördersumme 1.858.000 €

davon

- Einzelprojekte 1.458.000 €
- Kooperationsprojekte 400.000 €



TOP 4 LEADER im LAG-Gebiet Straubing-Bogen



LEADER-Förderbudget 400.000,00 €									
Gebundene LEADER-Fördermittel - Stand 25.09. 2018									
LES 2014	Entwicklungsziele	Kooperationsprojekte			Projektträger		Zuwendungssumme €		
Entwicklungsziel 1 Da geht's um Nachhaltigkeit! Nachwachsende Rohstoffe, Energie, Landwirtschaft - die Säulen des regionalen Profils									
Entwicklungsziel 2 Da geht's rund! Tourismus, Freizeit und Kultur - eine runde Sache		1	Radrunde Bayerisches Thermenland		TVO e.V., Regensburg				21.764,05
		2	Entwicklung einer MTB im Bay.Wald		TVO e.V., Regensburg				24.538,50
		3	Qualitätsoffensive und Aufbau einer Erlebnisinfrastruktur im Rahmen der MTB Runde Trans Bayerwald		TVO e.V. , Regensburg				30.000,00
		4	Qualitätssicherung und Erlebnisinszenierung der Radrunden Bayerisches Thermenland (kein wirksamer LEG-Beschluss)		TVO e.V. , Regensburg				7.655,06
		4.1	Rastplatz "s`Bangerl" beim Kneipp-und Bewegungspark Atting (kein wirksamer LEG-Beschluss)		Gemeinde Atting				14.580,00
Entwicklungsziel 3 Da gehe ich meinen Weg! Bildung und Fachkräftesicherung - passgenau für Mensch und Region									
Entwicklungsziel 4 Da geht's mir gut! Dem demografischen Wandel begegnen - Lebensqualität für alle Generationen und Gruppen		5	Bewegtes Niederbayern		Dachantrag				7.296,00
		5.1	Bewegungsparcours Aitrachau		Gemeinde Aiterhofen/Gemeinde Salching				59.782,81
		5.2	Bewegungspark Haibach-Elisabethszell Gemeinsam unterwegs!		Gemeinde Haibach				35.956,80
		5.3	Bewegungspark Ascha - Gemeinsam aktiv!		Gemeinde Ascha				47.667,40
		5.4	Atting bewegt sich!		Gemeinde Atting				57.059,67
		5.5	Platz der Generationen - Fitness für Jung und Alt!		Markt Mallersdorf-Pfaffenberg				25.085,88
		5.6	Rain bewegt sich!		Gemeinde Rain				35.989,17
		6	Blütenzauber in unseren Dörfern		Landkreis Straubing-Bogen				39.277,44
Entwicklungsziel 5 Straubing-Bogen - Da geht was! Impulse aufgreifen - Image bilden - Identifizierung schaffen									
								Stand 25.09.2018	406.652,78
								Fördermittelüberschreitung	6.652,78

TOP 4 LEADER im LAG-Gebiet Straubing-Bogen



LEADER-Förderbudget 1.458.000 €				
Gebundene LEADER-Fördermittel - Stand 25.09.2018				
LES 2014	Entwicklungsziele	Einzelprojekte	Projektträger	Zuwendungssumme €
	Entwicklungsziel 1 Da geht's um Nachhaltigkeit! Nachwachsende Rohstoffe, Energie, Landwirtschaft - die Säulen des regionalen Profils	Von der Blüte bis zum Saft Lebensvielfalt Streuobstwiese Mobile Obstsaftpresse	OGV Geiselhöring e. V. Robert Trautinger, Neukirchen	52.899,09 22.267,99
	Entwicklungsziel 2 Da geht's rund! Tourismus, Freizeit und Kultur - eine runde Sache	Kleinod St. Edigna in Hofdorf Gemeinde Hunderdorf Naturnaher kulturhistorischer Schaugarten Dorfarchiv mit Ausstellung Beschilderung der Radwege im Landkreis Straubing-Bogen mit Integration von QR-Codes	Gemeinde Hunderdorf Gemeinde Salching Arbeitskreis Lebenswertes Elisabethszell e.V. Landkreis Straubing-Bogen	51.967,91 79.254,00 20.032,69 167.279,00
	Entwicklungsziel 3 Da gehe ich meinen Weg! Bildung und Fachkräftesicherung - passgenau für Mensch und Region	Institut zur Ausbildung zur Fachkraft für tiergestützte Therapie Schülerbibliothek - Mediathek	GbR Jungnitsch/Lederbogen Ursulinen-Schulstiftung Straubing	50.578,25 47.371,00
	Entwicklungsziel 4 Da geht's mir gut! Dem demografischen Wandel begegnen - Lebensqualität für alle Generationen und Gruppen	Künstlerisch historisches Wiesenfelden Begegnungshaus Irlbach Mehrgenerationensportpark Labertal Bewegung im Europapark	Gemeinde Wiesenfelden Gemeinde Irlbach Gemeinde Laberweinting Stadt Bogen	138.020,05 200.000,00 200.000,00 41.525,00
	Entwicklungsziel 5 Straubing-Bogen - Da geht was! Impulse aufgreifen - Image bilden - Identifizierung schaffen	LAG-Management Erstellung LES 2014 Unterstützung Bürgerengagement		250.000,00 6.549,16 20.000,00
			gebundene Fördersumme EP	1.347.744,14
			Minus-Übertrag Ko-Projekte	6.652,78
			Zwischensumme	1.354.396,92
			noch verfügbare Fördersumme	103.603,08

Berichterstattung durch

Herrn Josef Laumer, Vorsitzender
Frau Josefine Hilmer, LAG-Managerin

TOP 5 Pot. Kooperationsprojekte



5.1 Qualitätssicherung und Erlebnisinszenierung der Radrunden Bayerisches Thermenland

Berichterstattung durch

Herrn Josef Laumer, Vorsitzender

Frau Josefine Hilmer, LAG-Managerin

Stefanie Holzhäuser, Ostbayern Tourismusmarketing GmbH,

TVO Ostbayern e.V., Projektassistenz

Projektträger: Tourismusverband Ostbayern e.V.,

Im Gewerbepark D04, 93055 Regensburg

Prüfung der Beschlussvoraussetzungen mit Feststellung der Beschlussfähigkeit

- Ordnungsgemäß geladen mit Einladungsschreiben vom 13.09.2018, Versand am 17.09.2018 per Email
- Ordnungsgemäßer Zugang der Projektunterlagen, Versand am per Email 21.09.2018

- Stimmberechtigte LEG-Mitglieder: 15
 - anwesend _____
 - davon öffentlicher Sektor _____
 - davon WiSo-Sektor _____
 - davon Privat-Sektor _____

- Feststellung einer **Interessenkollision** Stimmberechtigter
- Checkliste Projektauswahlkriterien vom befürwortet ja/nein
- Projektträger: TVO Ostbayern e.V. - vorsteuerabzugsberechtigt
- Projektkosten – 7.655,05 – gerundet 7.656,00 € (Stadt Straubing + Landkreis Straubing-Bogen)
- Fördersatz 60 %
- Finanzierung gesichert



Die Radstrategie Ostbayern

LEADER Radrunden Bayerisches Thermenland und Folgeprojekt Qualitätssicherung und Erlebnisinszenierung der Radrunden Bayerisches Thermenland

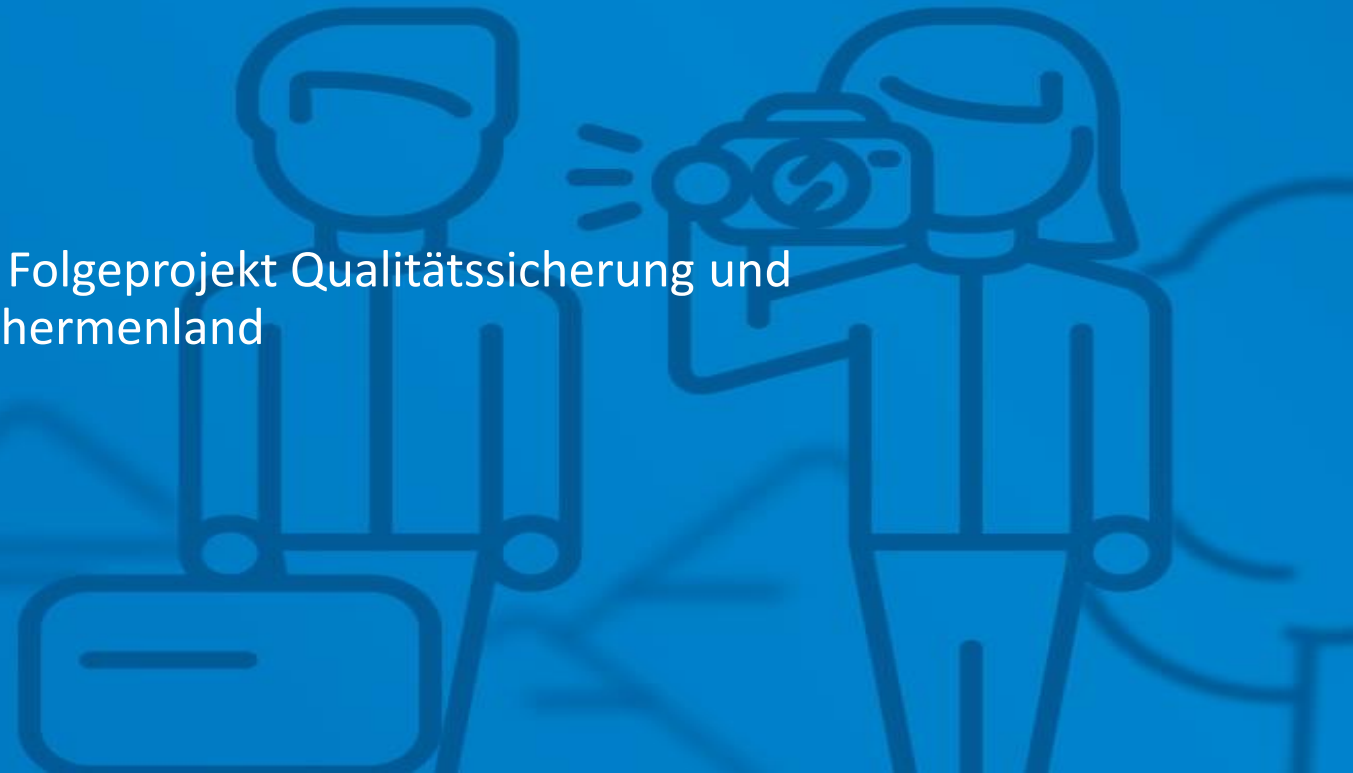

LEADER Kooperationsprojekt Radrunden Bayerisches Thermenland

- 9 Lokale Aktionsgruppen, 9 Landkreise, 4 Städte - auch aus der Oberpfalz und Oberbayern
- Projektvolumen: 330.000 Euro
- **Niederbayertour:** Himmlisch Radfahren zwischen Passau, Landshut und Regensburg
- Sechs thematische **Rundtouren** mit Streckenlängen von 96 bis 244 km erschließen die Region
- Angebote sowohl für Strecken- als auch Sternradler



Gefördert durch das Bayerische Staatsministerium für Ernährung, Landwirtschaft und Forsten und den Europäischen Landwirtschaftsfonds für die Entwicklung des ländlichen Raums (ELER)



Streckenverlauf Niederbayerntour



Rundtouren



TOUR 1

Diese große Runde (ca. 2.44 km) führt Sie in den östlichen Teil des Hopfenlandes Hallertau. Die Hallertau ist das weltweit größte zusammenhängende Anbaugebiet von Qualitäts Hopfen und naturgemäß haben viele namhafte Brauereien hier ihre Heimat. Kulinarisch von Bedeutung, neben zahlreichen Bierspezialitäten, sind der Spargel aus Abensberg, das Lamm aus dem Altmühltal sowie Fisch und Wild aus der Region. Im August ist es besonders lohnenswert durch das Hopfenland zu radeln, dann präsentieren sich die Hopfengärten sattgrün und das Hopfenzupfen hat begonnen. Im nördlichen und westlichen Teil der Runde wird das römische Erbe der Region vielerorts sichtbar, etwa im UNESCO-Welterbe Altstadt Regensburg mit Stadtmhof, in Straubing im Gaubodenmuseum oder nördlich von Bad Gögging im ehemaligen Kastell Abusina.

- A Donauradweg, Bad Gögging – Regensburg – Straubing 113 km
- B Labertalradweg, Straubing – Neufahrn in Niederbayern 38 km
- C Isar-Laben Radweg, Neufahrn in Niederbayern – Landshut 28 km
- D Isarradweg, Landshut 3 km
- E Radweg Landshut Weithöhl – Pfaffenhausen 26 km
- F Große Laber Radweg, Pfaffenhausen – Althausen 13 km
- G Laber Abens Radweg Althausen – Abensberg 17 km
- H Abens-Radweg, Abensberg – Bad Gögging 6 km

Gesamtlänge 244 km



TOUR 2

Die hundert Jahre vom Ende des Dreißigjährigen Krieges bis hin zu den Umbrüchen von Aufklärung und französischer Revolution gelten in den Ländern des nördlichen Europas als kulturgeschichtlicher Scharnierpunkt. Die bayerischen Länder, seine Dörfer und Städte, Klöster, Kirchen, Schlösser und Residenzen erfahren eine bleibende barocke Prägung, die seit der Entstehungsbildung dominiert und das Image Bayerns bestimmt. Dazu gehören auch typische Gartenanlagen. Insbesondere im fortgeschrittenen 18. Jahrhundert entstehen Werke, die zu den charakteristischsten und eigenständigsten Leistungen bayerischer Kunst zählen. Zwei der zahlreichen barocken Sehenswürdigkeiten entlang dieser Runde sind das bei Deggendorf gelegene Kloster Metten mit dem Prälatergarten auf dem Gelände des einstigen Hopfengartens der Abtei und die wohl älteste Marienwallfahrtskirche Bayerns Maria Himmelfahrt auf dem auch geologisch hochinteressanten Bogenberg in Straubing. Die Kirche steht ganze 18 Meter über der Donau.

- A Donauradweg, Straubing – Deggendorf 38 km
- B Isarradweg, Deggendorf – Landshut 38 km
- C Isar-Laben Radweg, Landshut – Neufahrn in Niederbayern 28 km
- D Labertalradweg, Neufahrn in Niederbayern – Straubing 39 km

Gesamtlänge 183 km

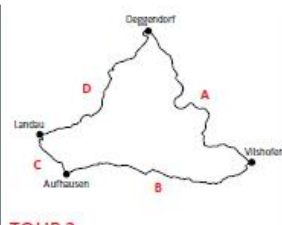

TOUR 3

Isar, Vils und Donau begleiten den Radler auf dieser ca. 120 km langen Runde. Immer wieder bieten sich Möglichkeiten die Fluss- und Auenlandschaften zu genießen aber auch die 7000 Jahre lange, ununterbrochene Besiedelungsgeschichte der Region hautnah zu erleben, zum Beispiel im Museum Quintana in Kitzring, südlich von Osterhofen. Eindrucksvoll ist auch das Mündungsgebiet der Isar in die Donau bei Moos, östlich von Plattling. In Vilshofen an der Donau birgt die Abtei Schweiklberg das einzigartige Afrika-Museum.

- A Donauradweg, Deggendorf – Vilshofen 39 km
- B Vilstalradweg, Vilshofen – Aufhausen 37 km
- C Bockerlbahn-Radweg, Aufhausen – Landau an der Isar 11 km
- D Isarradweg, Landau an der Isar – Deggendorf 33 km

Gesamtlänge 120 km

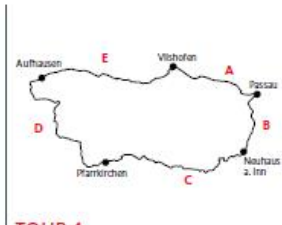

TOUR 4

Herrschaftliche Anwesen und Klöster säumen die Radwege zwischen Passau und Pfarrkirchen. Die Region südwestlich von Passau ist als der Klosterwinkel bekannt mit Ortenburg als Zentrum. In Ortenburg, erreichbar von Vilshofen über ein Teilstück des Wolfachtradrades, wurde vor wenigen Jahren das Jubiläum Evangelisch – mitten in Bayern, 450 Jahre Reformation in Ortenburg gefeiert. Attraktiv für einen längeren Zwischenstopp ist auch das ehemalige Kloster Aldersbach südwestlich von Passau. Im Jahr 2016 war das Kloster und Brauereiareal Veranstaltungsort der Bayerischen Landesausstellung Bier in Bayern. Die Runde ist ca. 168 km lang.

- A Donauradweg, Vilshofen – Passau 26 km
- B Innradweg, Passau – Neuhaus am Inn 18 km
- C Rottalradweg, Neuhaus am Inn – Pfarrkirchen/Postmünster 50 km
- D Bockerlbahn-Radweg, Pfarrkirchen/Postmünster – Aufhausen 37 km
- E Vilstalradweg, Aufhausen – Vilshofen 37 km

Gesamtlänge 168 km

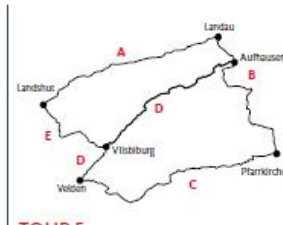

TOUR 5

Eine teilweise sanft hügelige, bäuerlich geprägte Landschaft ist charakteristisch für diese Runde. Rund um Dingolfing und Landau an der Isar wird auf 6000 Hektar Feldgemüse angebaut. Bei Essiggurken ist Niederbayern sogar das größte Anbaugebiet in Europa. Im bedeutenden Museum für das ländliche Siedlungsweisen Niederbayerns in Massing am Rottalradweg ist eine längere Pause angebracht, denn dort wird auch gutes Brot im Steinbackofen gebacken oder frisch gebuttert. Alte Bauernhöfe aus dem Rottal, der Hallertau und dem Isartal haben in Massing einen neuen Platz gefunden, ebenso Schweine, die genusslich im Schlamm des Saugartens suhlen.

- A Isarradweg, Landshut – Landau an der Isar 49 km
- B Bockerlbahn-Radweg, Landau an der Isar – Pfarrkirchen 48 km
- C Rottalradweg, Pfarrkirchen – Velden 64 km
- D Vilstalradweg, Velden – Vilsbiburg 11 km
- E Isar-Vils-Radweg, Vilsbiburg – Landshut 24 km

Gesamtlänge 196 km

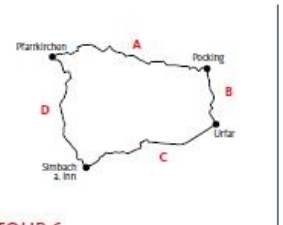

TOUR 6

Das Lebenselixier Wasser ist entlang dieser ca. 96 km langen Runde fast immer präsent. In Form der langsam fließenden Rott und des breiten Inns, der zugleich Bayern und Österreich miteinander verbindet. Tipp: Europareservat Unterer Inn (südwestlich von Bad Füssing in Ering) und eine Inn-Schiffahrt auf der Prunkplatte ab Neuhaus am Inn. Aber auch ein ganz spezielles Wasser sprudelt dort aus den Tiefen der Erdkruste: das legendäre Thermalheilwasser von Bad Füssing, Bad Birnbach und Bad Griesbach.

- A Rottalradweg, Pfarrkirchen – Pocking 32 km
- B Römer-Radweg, Pocking – Urfar 22 km
- C Innradweg, Urfar – Simbach am Inn 16 km
- D Drei-Taler-Radweg, Simbach am Inn – Pfarrkirchen 26 km

Gesamtlänge 96 km



Gefördert durch das Bayerische Staatsministerium für Ernährung, Landwirtschaft und Forsten und den Europäischen Landwirtschaftsfonds für die Entwicklung des ländlichen Raums (ELER)



Was wurde bisher erreicht?

- Die wichtigsten Radwege in der Region sind nun einheitlich beschildert (FGSV-Standard)
 - Der Donauradweg konnte mit 4 Sternen klassifiziert werden
 - Große Nachfrage seitens der Gäste und Bevölkerung dank gezielter Vermarktung „Himmlisch Radfahren im Bayerischen Golf- und Thermenland“
- ▶ Eröffnungsveranstaltung 30.08.2018



Geplante Maßnahmen Folgeprojekt

Zertifizierung des Fernradweges „Niederbayertour“ durch den ADFC.

Selfie-Points in Form von Asphaltaufklebern oder Bodeneinlegern.

Produktentwicklung von Tages- und Wochenendtouren sowie thematischen Radtouren auf bestehenden Radwegen im Projektgebiet inklusive vorgeschalteter Marktforschung zur Vermeidung von Fehlplanungen.

Beschilderung der neuen Tages- und Wochenendtouren sowie thematischen Radtouren (Planung, Produktion und Montage der Schilder).

Entwicklung eines einheitlichen Rastplatzdesigns zum Bau vorbildlicher Rastplätze. Zudem Untersuchung potenzieller Standorte.

Öffentlichkeitsarbeit

Projektmanagement

Wie geht es weiter?

Folgeprojekt (in Vorbereitung)

- Weitere Produkte analog Niederbayertour inkl. Vermarktung
- Qualifizierung und Qualitätssicherung
- Gesamtkosten netto: 161.770 Euro



So!



Nicht so!

TOP 5 Pot. Kooperationsprojekte – Informationen und Beschlussfassungen

5.1 *Qualitätssicherung und Erlebnisinszenierung der Radrunden*

Bayerisches Thermenland



Beschlussvorschlag

„Die Beschlussfähigkeit des LEG-Gremiums wurde festgestellt. Das Kooperationsprojektvorhaben des *TVO Ostbayern e.V.* mit dem Projekttitel ***Qualitätssicherung und Erlebnisinszenierung der Radrunden Bayerisches Thermenland*** hat im Rahmen des Projektauswahlverfahrens nach Checkliste der LEADER-LAG Straubing-Bogen 24,5 Punkte erreicht. Die erforderliche Mindestpunktzahl von 17 Punkten wurde damit überschritten.

Das Kooperationsprojektvorhaben ***Qualitätssicherung und Erlebnisinszenierung der Radrunden Bayerisches Thermenland*** des Projektträgers *TVO Ostbayern e.V.* wird **ohne die Bestandteile Selfie-Points und Rastplatzkonzept** befürwortet. Der Fördersatz beträgt 60 % der zuschussfähigen Projekt-Nettokosten Stadt und Landkreis Straubing-Bogen.

Die erforderlichen Fördermittel sind im zugeordneten Entwicklungsziel 2 des *Übergreifenden Regionalen Entwicklungskonzeptes 2014 für den Landkreis Straubing-Bogen* verfügbar eingestellt.

Abstimmungsergebnis: Ja-Stimmen _____

Nein-Stimmen _____

Enthaltungen _____

TOP 5 Pot. Kooperationsprojekte

- 5.2 Qualitätssicherung und Erlebnisinszenierung der
Radrunden Bayerisches Thermenland - Teilprojekt: Errichtung eines
Rastplatzes *Radlerrast`s Bangerl beim Kneipp- und Bewegungspark Atting*

Berichterstattung durch

Herrn Josef Laumer, Vorsitzender

Frau Josefine Hilmer, LAG-Managerin

Projektträger: Gemeinde Atting, Landkreis Straubing-Bogen

Prüfung der Beschlussvoraussetzungen mit Feststellung der Beschlussfähigkeit

- Ordnungsgemäß geladen mit Einladungsschreiben vom 13.09.2018, Versand am 17.09.2018 per Email
- Ordnungsgemäßer Zugang der Projektunterlagen, Versand am per Email 21.09.2018

- Stimmberechtigte LEG-Mitglieder: 15
 - anwesend _____
 - davon öffentlicher Sektor _____
 - davon WiSo-Sektor _____
 - davon Privat-Sektor _____

- Feststellung einer **Interessenkollision** Stimmberechtigter
- Checkliste Projektauswahlkriterien vom befürwortet ja/nein
- Projektträger: Gemeinde Atting, Landkreis Straubing-Bogen
- Projektkosten netto 30.000,00 € (ohne Planungskosten / nicht förderfähig)
- Fördersatz 60 %
- Finanzierung gesichert



Radlerrast „`s Bangerl“ beim Kneipp- und Bewegungspark Atting



Standort

- Unmittelbar am Labertalradweg
- Zentrale Lage am bestehenden Sportgelände der Gemeinde Atting
(bereits vorhanden: Fußballplatz, Mehrzweckhalle, Stocksporthalle, Schießstände, Kletterwürfel; bald entsteht ein Bewegungspark mit Kneippanlage)
- Unmittelbar am gern genutzten Spazierweg in die Laberauen



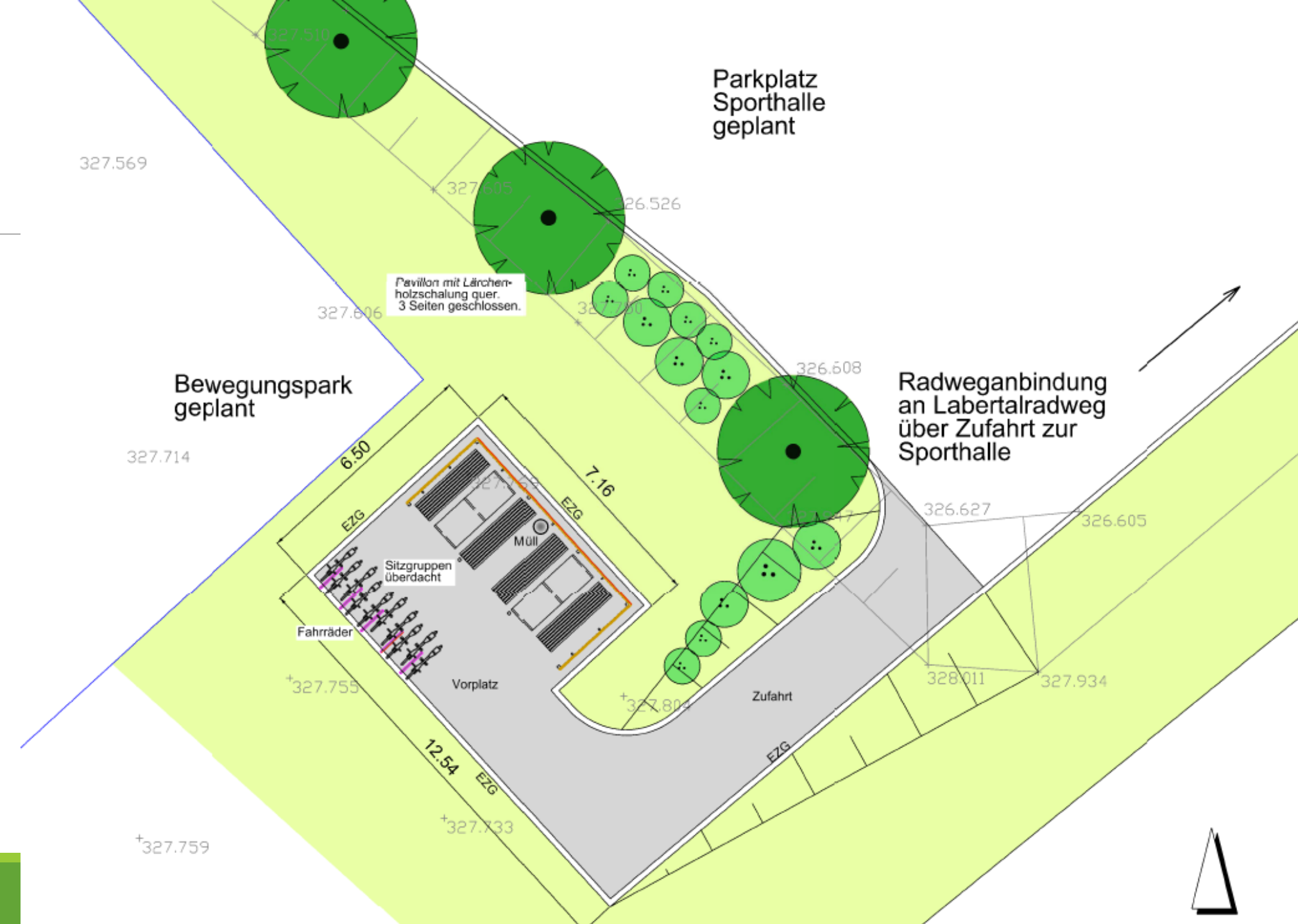

Parkplatz
Sporthalle
geplant

Bewegungspark
geplant

Radweganbindung
an Labertalradweg
über Zufahrt zur
Sporthalle

Pavillon mit Lärchen-
holzschalung quer.
3 Seiten geschlossen.

Fahrräder
Sitzgruppen
überdacht

Vorplatz

Zufahrt



„s`Bangerl“

SEITENANSICHT M 1:20

Unterstand Stahlkonstruktion, verzinkt,
Pulverbeschichtung RAL-Farbtan.
Dach Trapezblech.
3 Seitenwände mit Lärchenholz-
lattung, querliegend.

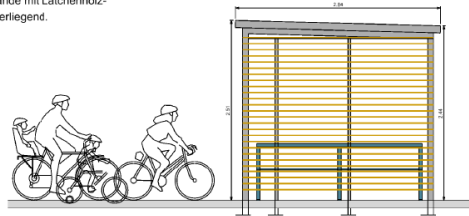

VORDERANSICHT M 1:20

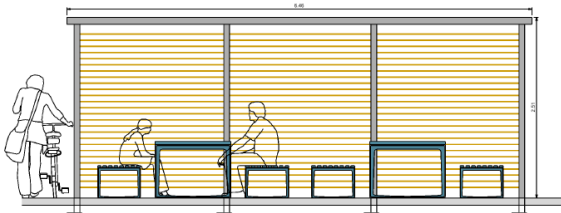

DRAUFSICHT M 1:20

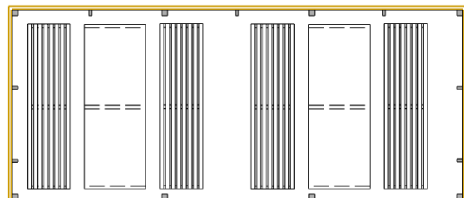

- Platz mit Pavillon in Metall- oder Holzbauweise mit Lärchenholzschalung, Sitzbänken und Fahrradbügeln
- als Ruhe- und Erholungsraum für Radfahrer
- zusätzliche Möglichkeit der sportlichen Betätigung und Gesundheitsvorsorge durch den Bewegungspark mit Kneippanlage

Umsetzung: 2019

Kosten

Gesamtkosten	
Projektkosten	35.700,01 €
Planung	4.713,33 €
Gesamtkosten	40.413,34 €

TOP 5 Pot. Kooperationsprojekte

5.2 Qualitätssicherung und Erlebnisinszenierung der Radrunden Bayerisches Thermenland - Teilprojekt: Errichtung eines Rastplatzes Radlerrast „`s Bangerl“ beim Kneipp- und Bewegungspark Atting

Beschlussvorschlag

„Die Beschlussfähigkeit des LEG-Gremiums wurde festgestellt. Das Kooperationsteilprojektvorhaben der *Gemeinde Atting* Bau eines Rastplatzes mit dem Projekttitel *Radlerrast `s Bankerl beim Kneipp- und Bewegungspark Atting* hat im Rahmen des Projektauswahlverfahrens nach Checkliste der LEADER-LAG Straubing-Bogen 24,0 Punkte erreicht. Die erforderliche Mindestpunktzahl von 17 Punkten wurde damit überschritten.

Das Teilprojektvorhaben *Radlerrast `s Bankerl beim Kneipp- und Bewegungspark Atting* im Rahmen des pot. Kooperationsprojektes *Qualitätssicherung und Erlebnisinszenierung der Radrunden Bayerisches Thermenland* des Projektträgers *Gemeinde Atting* wird befürwortet. Der Fördersatz beträgt 60 % der zuschussfähigen Projekt-Nettokosten.

Die erforderlichen Fördermittel sind im zugeordneten Entwicklungsziel 2 des *Übergreifenden Regionalen Entwicklungskonzeptes 2014 für den Landkreis Straubing-Bogen* verfügbar eingestellt.“

Abstimmungsergebnis: Ja-Stimmen _____
Nein-Stimmen _____
Enthaltungen _____

Berichterstattung durch

Herrn Josef Laumer, Vorsitzender
Frau Josefine Hilmer, LAG-Managerin

Berichterstattung durch

Herrn Josef Laumer, Vorsitzender

Frau Josefine Hilmer, LAG-Managerin

Christian Freundorfer, Kultur-und Festamtsleiter

Projekträger: Stadt Bogen, Landkreis Straubing-Bogen

6.1 Bewegung im Europapark – Projekterweiterung

Prüfung der Beschlussvoraussetzungen mit Feststellung der Beschlussfähigkeit

- Ordnungsgemäß geladen mit Einladungsschreiben vom 13.09.2018, Versand am 17.09.2018 per Email
- Ordnungsgemäßer Zugang der Projektunterlagen, Versand am per Email 21.09.2018

- Stimmberechtigte LEG-Mitglieder: 15
 - anwesend _____
 - davon öffentlicher Sektor _____
 - davon WiSo-Sektor _____
 - davon Privat-Sektor _____

- Feststellung einer **Interessenkollision** Stimmberechtigter
- Checkliste Projektauswahlkriterien vom befürwortet ja/nein
- Projektträger: Stadt Bogen, Landkreis Straubing-Bogen
- Projektkosten netto 97.632,00 €
- Fördersatz 50 %
- Finanzierung gesichert





Stadt Bogen



Anlage eines Bewegungsparks im Europapark in Bogen



Stadt Bogen
Anlage eines Bewegungsparks in Bogen



Ausgangslage und Ziel:

Im Europapark Bayern-Böhmen der Stadt Bogen soll auf einer bislang als Wiese genutzten Fläche ein Bewegungspark mit ca. 1.200 qm Fläche errichtet werden.

Es soll ein zentraler Treffpunkt und Bewegungsort für alle Bürger und Touristen geschaffen werden; hierbei sollen die Bewegungsfreude und Gesundheitsvorsorge gefördert werden. Eine attraktive Erweiterung des Freizeitangebotes wird somit geschaffen.

Eine enge Zusammenarbeit mit versch. Vereinen, schulischen und außerschulischen Bildungseinrichtungen wird angestrebt.



Stadt Bogen

Anlage eines Bewegungsparks in Bogen

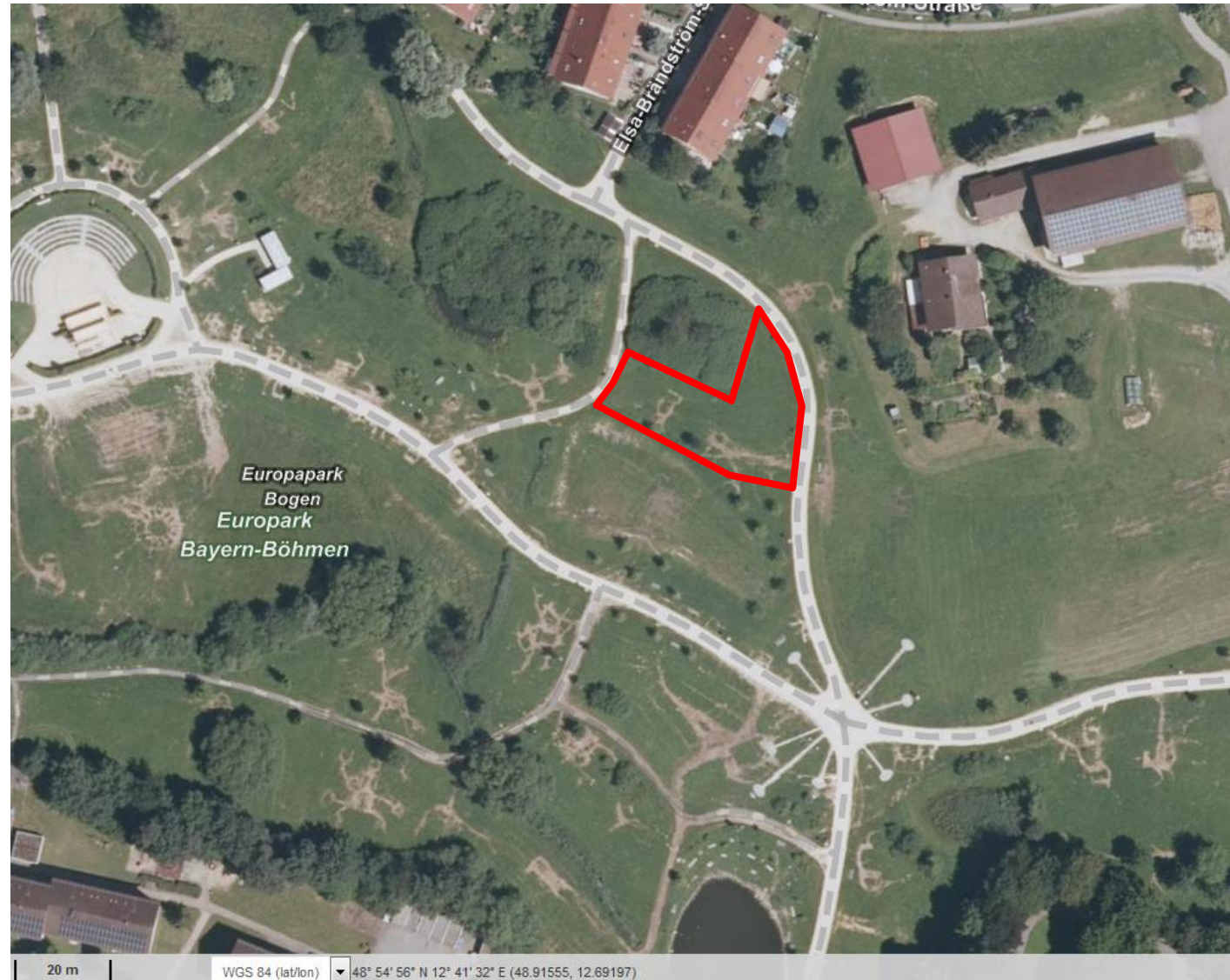



Stadt Bogen
Anlage eines Bewegungsparks in Bogen



Ansicht von Westen





Stadt Bogen
Anlage eines Bewegungsparks in Bogen



Ansicht von Osten





Stadt Bogen
Anlage eines Bewegungsparks in Bogen



Ansicht von Süden





Stadt Bogen
Anlage eines Bewegungsparks in Bogen



Ansicht nach Süden





Stadt Bogen

Anlage eines Bewegungsparks in Bogen



Planung Juni 2018



Stadt Bogen

Anlage eines Bewegungsparks in Bogen

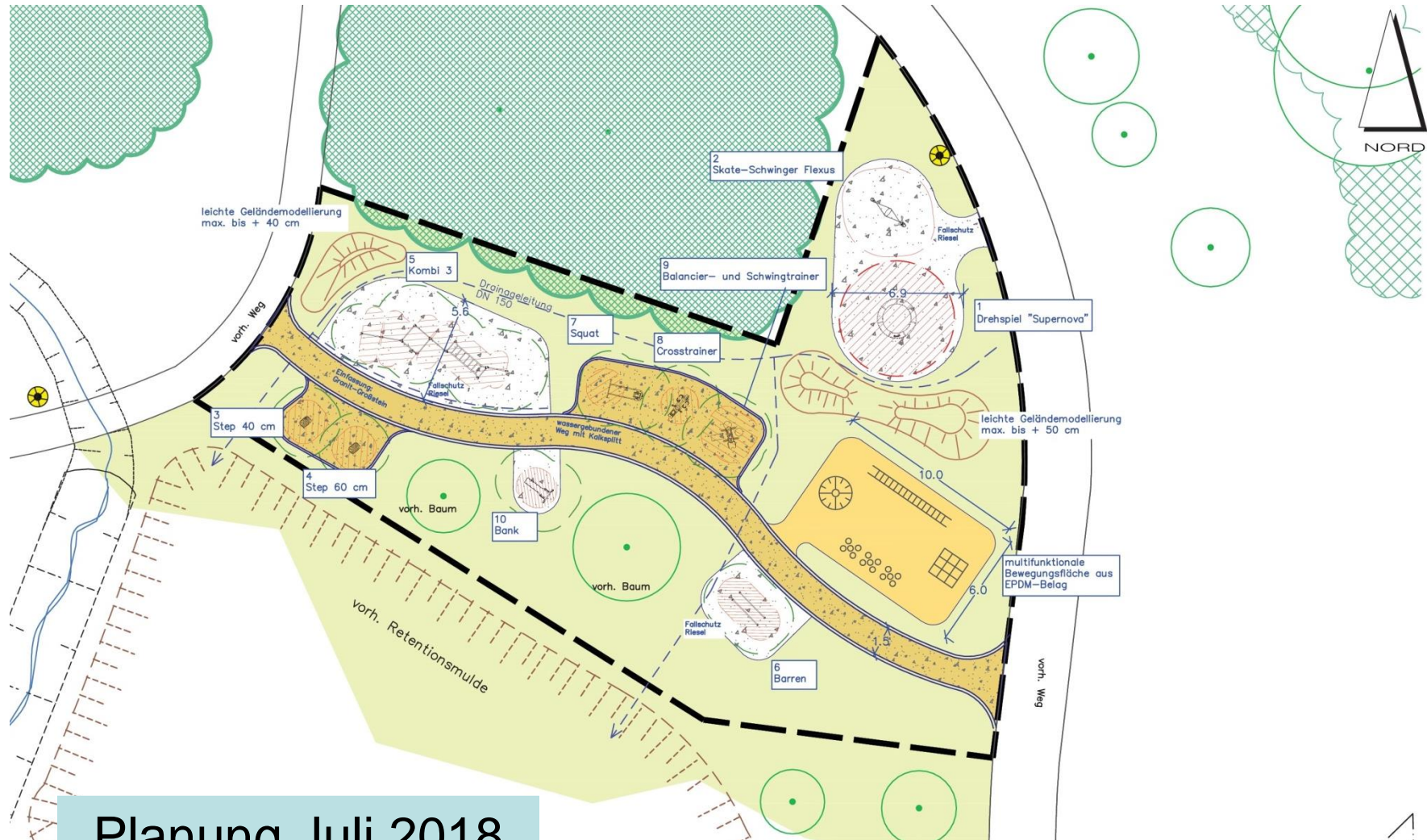

Planung Juli 2018



Stadt Bogen

Anlage eines Bewegungsparks in Bogen

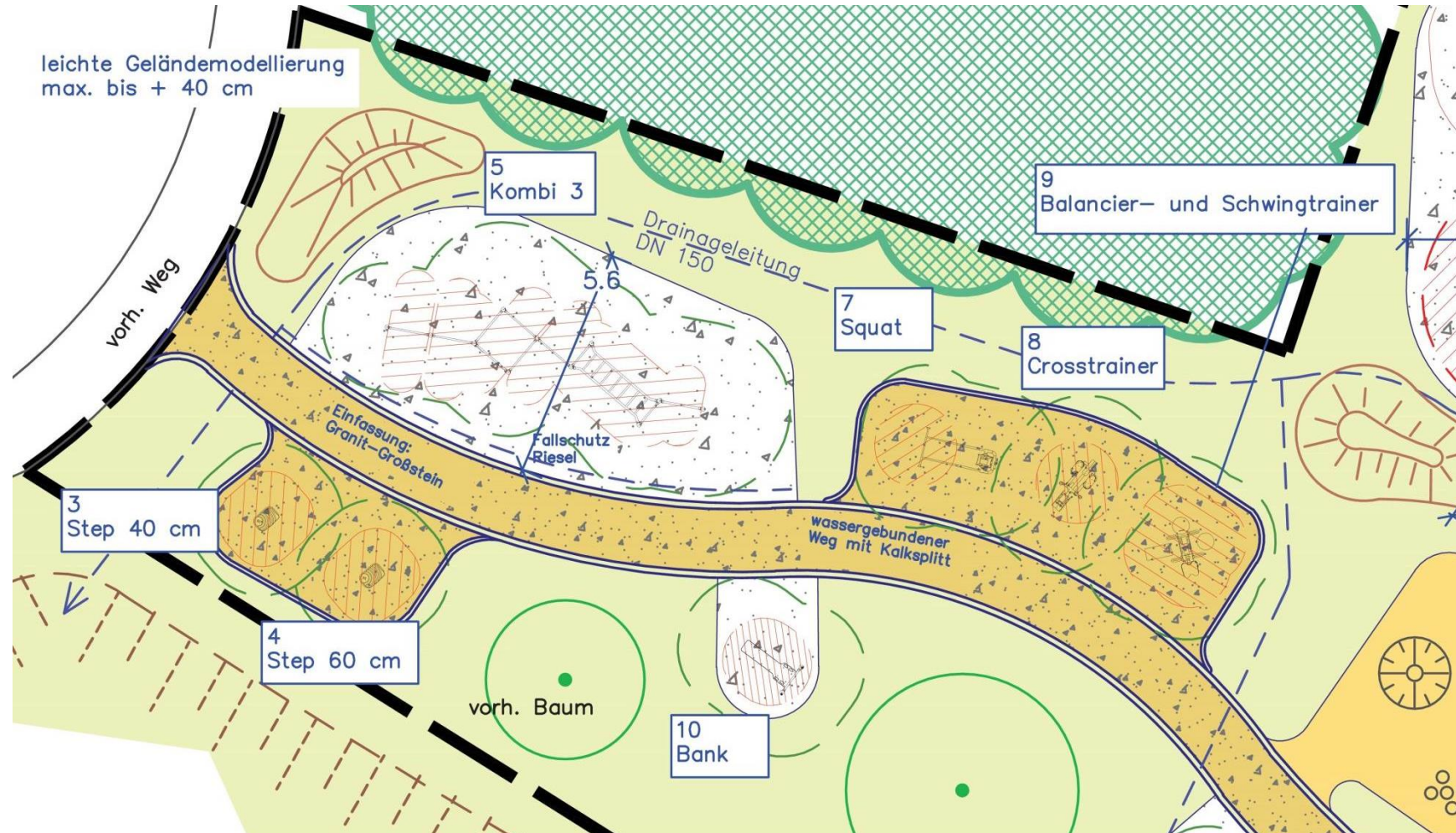



Stadt Bogen

Anlage eines Bewegungsparks in Bogen

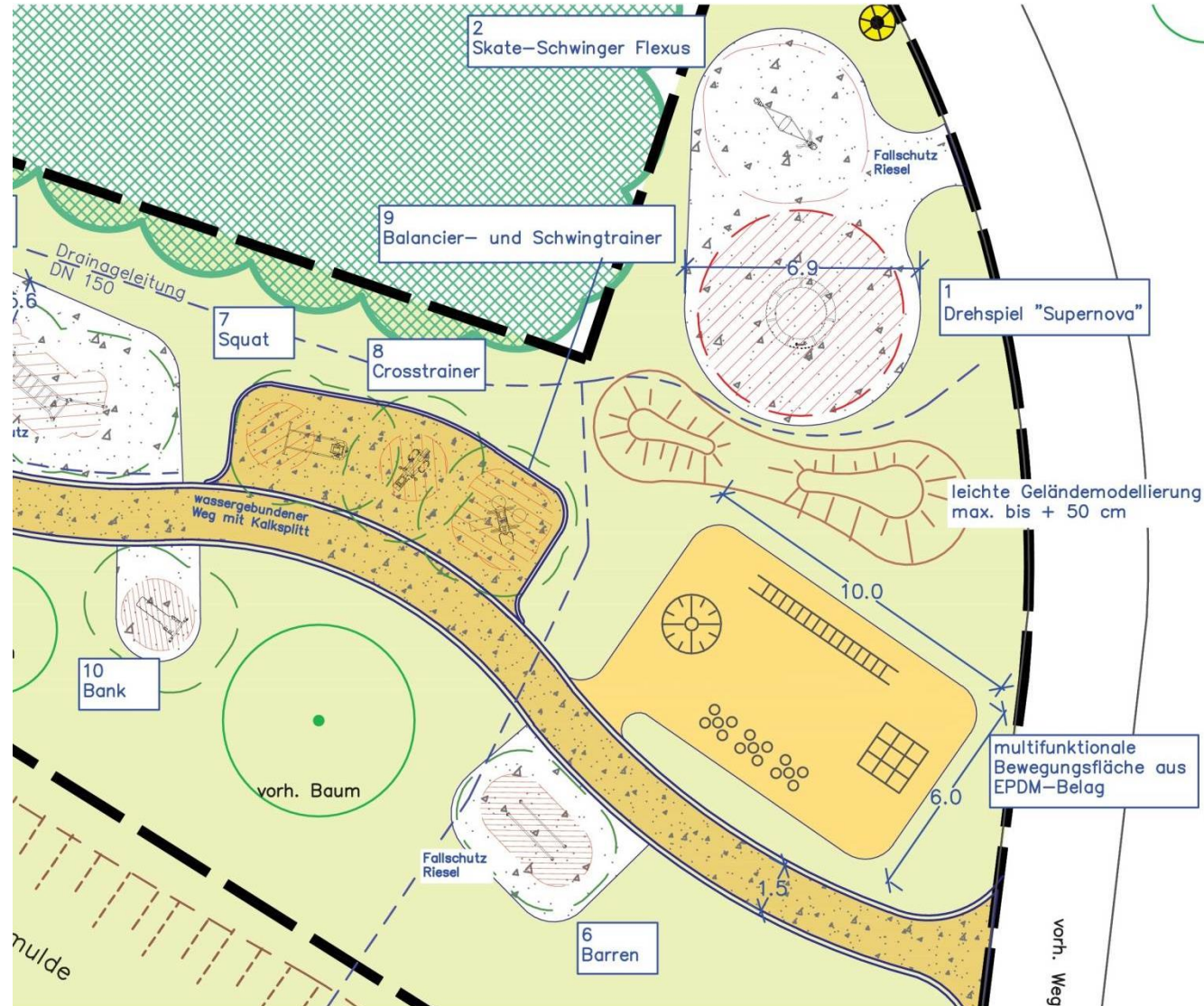



Stadt Bogen

Anlage eines Bewegungsparks in Bogen





Stadt Bogen
Anlage eines Bewegungsparks in Bogen





Stadt Bogen

Anlage eines Bewegungsparks in Bogen





Stadt Bogen

Anlage eines Bewegungsparks in Bogen





Stadt Bogen

Anlage eines Bewegungsparks in Bogen





Stadt Bogen

Anlage eines Bewegungsparks in Bogen





Stadt Bogen

Anlage eines Bewegungsparks in Bogen





Stadt Bogen

Anlage eines Bewegungsparks in Bogen





Stadt Bogen

Anlage eines Bewegungsparks in Bogen





Stadt Bogen
Anlage eines Bewegungsparks in Bogen



Sport/Spielgerät GXY916012 Supernova nachtblau oder Limette/grau

**„extremer Aufforderungscharakter
an Jugendliche und Kinder“**



Material:

Füße aus feuerverzinktem Stahl mit lebenslanger Garantie
Einbau mit 5 Betonfundamenten 60cm Tiefenverankerung
Kreissegmente aus doppelwandigem durchgefärbtem UV-beständigem Polyethylen;
synthetische Rollen mit staubgeschützter Kugellagerung, die horizontal und vertikal auf
Stahlschienen geführt werden. Kein schmieren des Gerätes notwendig! Wartungsfrei.

Videoclip: <https://www.youtube.com/watch?v=zdsxos9YdxE&t=3s>
<https://www.youtube.com/watch?v=GrHo2NeCU5s>

Bewegungsabläufe:

Laufen auf balancieren auf dem Ring
Trainiert Bauch- Rückenmuskulatur und Beine auf spielerische Art.
Trainiert Gleichgewichtssinn und koordinative Fähigkeiten bei Senioren und Erwachsenen/ Jugendlichen

Fallschutz: optimal 4/8 Rollkies



Stadt Bogen
Anlage eines Bewegungsparks in Bogen



Sport / Spielgerät GXY 91900 Skate Schwinger Flexus



Material:

Feuerverzinkter Stahl mit lebenslanger Garantie
Einbau mit 2 Betonfundamenten 90cm Tiefenverankerung
Bronze/Edelstahl Lagerungen
Stahlverstärkte Polyamidseile mit einer Zugfestigkeit von mindestens 2,5 t

Videoclip: <https://www.youtube.com/watch?v=6LehLM1O4cg>

Bewegungsabläufe:

Seitliches Schwingen , stehend auf einer Platte
Trainiert Bauch- Rückenmuskulatur und Beine auf spielerische Art.
Trainiert Gleichgewichtssinn bei Senioren und Erwachsenen/ Jugendlichen

Fallschutz: optimal 4/8 Rollkies



Stadt Bogen
Anlage eines Bewegungsparks in Bogen



Sprungkrafttraining mit Step Geräten FAZ30200 und FAZ30300 , grau oder orange

Material:

5 mm Stahlplatte, galvanisch verzinkt (ISO1461), pulverbeschichtet - Korrosionsklasse 4
Antirutsch-Beschichtung aus Recycling-SBR (synthetischem Gummi)
Befestigungsteile aus Edelstahl
feuerverzinktes, pulverbeschichtetes Stahlrohr (10 Jahre Garantie)

Videoclip mit vielen Übungen für nur dieses Gerät:

<https://www.youtube.com/watch?v=UViU0ie8dbq&list=PLdky-6JhYV0jQUy58FOTqHIG8BTzbw-F>

Bewegungsabläufe:

Springen auf die unterschiedlichen Podesthöhen
40cm und 60cm

Verstärkung der Sprungkraft, dadurch verdichten der Knochenmasse , besonders für Senioren aber auch präventiv für alle Altersgruppen

Fallschutz: optimal 4/8 Rollkies oder Betonplatte (keine Kuhlen bildung fester Stand)





Stadt Bogen
Anlage eines Bewegungsparks in Bogen



Kombi2 Sportgerät FSW10200 grau oder orange



Material:

Stahlpfosten mit Ø 101,6 mm, Wandstärke 2 mm, galvanisch verzinkt und pulverbeschichtet in Farbe anthrazitgrau,
Unterstützende Pfosten und Querstangen mit Ø 38 mm, Wandstärke 2 mm, feuerverzinkt mit 10 Jahren Garantie
Ecogrip-Paneel, 15 mm Polyethylen, 3 mm thermoplastische Gummibeschichtung mit Anti-Rutsch-Effekt
Verbindungssteile aus Aluminiumlegierung
Verschraubungen aus Edelstahl

Videoclip mit vielen Übungen für nur dieses Gerät:

<https://www.youtube.com/watch?v=T24AJr1oh0w&index=2&list=PLdky-6JhYV0qTEaari8qKwoU9F8nBgmzL>

Weitere Sportmöglichkeiten sehen Sie auf dem Abschluss Videoclips

Bewegungsabläufe:

Oberkörpertraining, Brusttraining, Liegestütz, Klimmzug, Sprungtraining, Situp Bank, Dehnleiter, Bauchmuskeltraining,
Erläuterung der vielen Trainingsmöglichkeiten durch die Sport App und/oder durch Beschilderung, Plakette mit Übungen
am Gerät.

Fallschutz: optimal 4/8 Rollkies oder vergossener Fallschutz



Stadt Bogen
Anlage eines Bewegungsparks in Bogen



Barren FSW20100 , grau oder orange



Materialien:

Stahlpfosten mit \varnothing 101,6 mm, Wandstärke 2 mm, galvanisch verzinkt und pulverbeschichtet in Farbe orange, Obere Abdeckkappen aus Polyamid (PA6),
Unterstützende Pfosten und Querstangen mit \varnothing 48,3 mm, Wandstärke 4,1 mm, feuerverzinkt lebenslange Garantie
Verbindungsteile aus Aluminiumlegierung
Verschraubungen aus Edelstahl

Bewegungsabläufe:

Schultertraining, Ganzkörpertraining, Körperspannungsaufbau, Bauchmuskeltrainer,

Fallschutz: optimal 4/8 Rollkies oder vergossener Fallschutz Gummi



Stadt Bogen Anlage eines Bewegungsparks in Bogen



Squat Trainer FST10300 mit hydraulisch regulierbarem Widerstand



Materialien:

Feste Teile (Rahmen): Stahl 235, 10 mm Platten, galvanisch verzinkt, grundiert, 2fach pulverbeschichtet

Bewegliche Teile: Stahl 304

Stahlgrad bewegliche Teile (inkl. Schrauben und Muttern): Edelstahl 304

Hydraulikzylinder wartungsfrei, Gehäuse aus beschichtetem Aluminium und Kolben aus gehärtetem Stahl, chrombeschichtet

Handgriffe: 2-Komponenten Polyurethanbeschichtung, schlagfest und beständig gegen Abreibung, UV-beständig

Befestigungselemente: Edelstahl 304

Lager: Edelstahl SKF, geschlossen

Bewegungsabläufe:

Geeignet für die Bewegungserfordernisse von Jugendlichen, Erwachsenen, bis hin zu Senioren. Grundsätzlich geeignet ab einer Körpergröße von 140 cm.

Trainingswiderstand individuell regelbar pro Bewegungsrichtung, zwischen 150 – 10.000 N, durch Hydraulikzylinder

Geeignet zum Training von Rückenmuskulatur, Bizeps- und Brustmuskulatur (Pectoralis major), Delta-Muskeln, Trapezmuskeln (Serratus anterior) und Trizeps.

Farbe: grau/orange/schwarz

Behindertengerecht gemäß ADA-Richtlinie

Fallschutz: optimal 4/8 Rollkies oder Betonplatte / vergossener Fallschutz



Stadt Bogen
Anlage eines Bewegungsparks in Bogen



Crosstrainer FST10800

Materialien:

Feste Teile: Stahl 235, galvanisch verzinkt, grundiert, 2fach Pulverbeschichtet
Stahlgrad bewegliche Teile (inkl. Schrauben und Muttern): Edelstahl 304
Gehäusestärke: 10 mm
Lager: Edelstahl SKF, geschlossen
Pedale aus hochdichten, farbigen und texturierte EcoCore™ Polyethylen-Platten
als Laminat (Stärke 19 mm) mit schwarzem Kern aus Recyclingmaterial
Abdeckungen aus Polycarbonat und PA6 Polyamid

Bewegungsabläufe:

Wetterfestes Trainingsgerät mit der Funktionalität eines Crosstrainers, für den Einsatz im Freien.
Geeignet für die Bewegungserfordernisse von Jugendlichen, Erwachsenen, bis hin zu Senioren. Grundsätzlich geeignet ab einer Körpergröße von 140 cm (ab ca. 13 Jahren).
Geeignet zur Aufwärmung, sowie für effektives Ausdauer-Training (Herz-Kreislauf-Fitness).

Farbe; grau/orange/schwarz, modernes Design

Behindertengerecht gemäß ADA-Richtlinie

Fallschutz: optimal 4/8 Rollkies oder vergossener Fallschutz Gummi





Stadt Bogen
Anlage eines Bewegungsparks in Bogen



Balancier- Schwingtrainer, Fit Step und Twister FST22800 mit hydraulisch regulierbarem Widerstand

Materialien:

Feste Teile (Rahmen): Stahl 235, 10 mm Platten, galvanisch verzinkt, grundiert, 2fach pulverbeschichtet

Bewegliche Teile: Stahl 304

Stahlgrad bewegliche Teile (inkl. Schrauben und Muttern): Edelstahl 304

Handgriffe: 2-Komponenten Polyurethanbeschichtung, schlagfest und beständig gegen Abreibung, UV-beständig

6 mm Stahlplatten 235, galvanisch verzinkt, grundiert, 2fach pulverbeschichtet

Obere Fläche aus Ekogrip ®-FCE aus Polyethylen (PE) und 3 mm Deckschicht aus thermoplastischem Elastomer mit Soft-Grip und Anti-Rutsch-Effekt;

Befestigungselemente: Edelstahl 304

Bewegungsabläufe:

Benutzung in stehender Position.

Geeignet für die Bewegungserfordernisse von Jugendlichen, Erwachsenen, bis hin zu Senioren. Grundsätzlich geeignet ab einer Körpergröße von 140 cm

Geeignet zum Training von Knöchel- & Kniemusculatur, Hüft- Bauch- & Rumpfmusculatur.

Farbe: grau/orange/schwarz

Behindertengerecht gemäß ADA-Richtlinie

Aufkleber mit kurzen Hinweisen zu den Übungen und zusätzlich mit QR-Code zum Scannen für Nutzung jeweiliger Produktanimationen auf YouTube

Behindertengerecht gemäß ADA-Richtlinie

Fallschutz: optimal 4/8 Rollkies oder vergossener Fallschutz Gummi





Sport und Fitness App Virtual GYM FAP10100

Allgemeine Beschreibung:

Für den Nutzer kostenfreie Sport- und Fitness-App für internetfähige Endgeräte (iOS, Android) oder Online-Portale (Browser)

kundenbezogene Konfiguration durch Bezug auf die am jeweiligen Standort vorhandenen

Trainingsangebote und die Möglichkeit der Vernetzung einzelner Nutzer

Integration des kundenspezifischen lokalen Standortes in das Netz aller angemeldeten

Standorte

Geräte- und platzbezogene Trainingsanleitungen, Informationen, Neuigkeiten, Kalender und Ernährungshinweise

Sichtbarkeit der persönlichen Daten im Netz nach Download und Anmeldung individuell einstellbar

Allgemeine Trainingspläne, Konfiguration individueller Trainingspläne, Management des Trainingsfortschritts und anderer Parameter

Messengerfunktionen für Kommunikation und Organisation unter den Teilnehmern



Fläche mit durchlässigem Gummigranulat:

Freie Trainingsfläche mit Markierungen für Sportgruppen:

Besonders beliebt wenn Sport in der Halle wegen zu hohen Temperaturen ausfällt, warum dann nicht ins freie gehen?

- **Yogagruppen**
- **Zumba**
- **Nordic Walking Gruppen**
- **Body-Pump**
- **Freies Training durch Sport mit eigenem Körpergewicht**
- **Koordinationstraining und Ausdauertraining mit den Markierungen**
- **u.v.m unterstützt durch die Kompan Sport und Fitness App**



Stadt Bogen

Anlage eines Bewegungsparks in Bogen



Anlage eines Bewegungsparcours im Europapark Bogen

Seite 1 von 5

Kostenschätzung n. DIN 276-1 v. Dez 2008: Auflistung der einzelnen Kostengruppen in € ohne MwSt.						
Kostengruppe	Menge	Einheit	Art der Arbeiten	Einheitspreis ohne MwSt.	Gesamtpreis ohne MwSt.	Alternativ/Bedarf
500			Außenanlagen			
510			Geländeflächen			
511			Oberbodenarbeiten			
511	55,00	m3	Abtrag Oberboden (ca. 20 cm) und zwischenlagern, Grasnarbe abtragen und entsorgen	12,00	660,00	
			Gesamtsumme 511 Oberbodenarbeiten		660,00	
512			Bodenarbeiten			
512	120,00	m3	Bodenabtrag und Entsorgung (unterhalb der befestigten Flächen) - bis -50 cm	19,00	2.280,00	
512	50,00	m3	Erdmassenbewegung innerhalb der Baustelle (Geländeab- und Auftrag und sonst. Geländemodellierung, in Anschlussbereich an befestigte Flächen)	18,00	900,00	
			Gesamtsumme 512 Bodenarbeiten		3.180,00	
519			Geländeflächen, Sonstiges			
			Gesamtsumme 510 Geländeflächen		3.840,00	
520			Befestigte Flächen			
521			Wege			
521	130,00	m	Einfassung Fußwege und Sportflächen aus Granit-Großstein als Einzeiler	30,00	3.900,00	
521	50,00	m3	Frostschuttschicht 0/45 bzw. 0/32 (ca. 40 cm) liefern und einbauen	33,00	1.650,00	
521	125,00	m2	Wassergebundene Decke herstellen aus Kalksplitt	15,00	1.875,00	
			Gesamtsumme 521 Wege		7.425,00	
522			Straßen			
523			Plätze, Höfe			
524			Stellplätze			
525			Sportplatzflächen			
526			Spielplatzflächen			
526	1,00	psch	Fitnessgerät Drehspiel Supernova liefern und montieren	4.400,00	4.400,00	
526	1,00	psch	Fitnessgerät Skate Schwinger liefern und montieren	3.950,00	3.950,00	
526	1,00	psch	Fitnessgerät Step 40 cm und 60 cm liefern und montieren	2.800,00	2.800,00	



Stadt Bogen Anlage eines Bewegungsparks in Bogen



Anlage eines Bewegungsparcours im Europapark Bogen

Seite 2 von 5

Kostengruppe	Menge	Einheit	Art der Arbeiten	Einheitspreis ohne MwSt.	Gesamtpreis ohne MwSt.	Alternativ/Bedarf
526	1,00	psch	Fitnessgerät Kombi 3 liefern und montieren	6.200,00	6.200,00	
526	1,00	psch	Fitnessgerät Barren liefern und montieren	1.550,00	1.550,00	
526	1,00	psch	Fitnessgerät Squat liefern und montieren	8.600,00	8.600,00	
526	1,00	psch	Fitnessgerät Crosstrainer liefern und montieren	5.450,00	5.450,00	
526	1,00	psch	Fitnessgerät Balancier- und Schwingtrainer liefern und montieren	7.100,00	7.100,00	
526	1,00	psch	Fitnessgerät Bank liefern und montieren	2.000,00	2.000,00	
526	1,00	psch	Sonstiges (Fracht, Schilder, App-Admin, etc.)	2.500,00	2.500,00	
525	65,00	m2	EPDM-Belag unterhalb der Fitnessgeräte liefern und einbauen, incl. wasserdurchlässiger Unterbau	175,00	11.375,00	
525	160,00	m2	Rieselfläche als Fallschutz incl. Rasenplatten	49,00	7.840,00	
			Gesamtsumme 526 Spielplatzflächen		63.765,00	
527			Gleisanlagen			
529			Befestigte Flächen, sonstiges			
529	320,00	m2	Bauuntergrundplanie sämtlicher befestigter Flächen, incl. geforderte Verdichtung	2,10	672,00	
529	10,00	m2	Bodenaustausch 20 cm incl. Lieferung Schroppen	28,00	280,00	
			Gesamtsumme 529 Befestigte Flächen, sonstiges		952,00	
			Gesamtsumme 520 Befestigte Flächen		72.142,00	
530			Baukonstruktionen in Außenanlagen			
531			Einfriedungen			
532			Schutzkonstruktionen			
533			Mauern, Wände			
534			Rampen, Treppen, Tribünen			
535			Überdachungen			
536			Brücken, Stege			
537			Kanal- und Schachtbauanlagen			
538			Wasserbauliche Anlagen			
539			Baukonstruktionen in Außenanlagen, sonstiges			
			Gesamtsumme 530 Baukonstruktionen in Außenanlagen			



Stadt Bogen

Anlage eines Bewegungsparks in Bogen



Anlage eines Bewegungsparcours im Europapark Bogen

Seite 3 von 5

Kostengruppe	Menge	Einheit	Art der Arbeiten	Einheitspreis ohne MwSt.	Gesamtpreis ohne MwSt.	Alternativ/Bedarf
540			<u>Technische Anlagen in Außenanlagen</u>			
541			<u>Abwasseranlagen</u>			
541	90,00	lfm	Drainageleitung DN 150, incl. Grabarbeiten zur Baugrundentwässerung	41,00	3.690,00	
541	15,00	Stck	Zulagen für Formstücke, Eckausbildungen, Anschlüsse etc.	37,00	555,00	
			Gesamtsumme 541 Abwasseranlagen		4.245,00	
542			Wasseranlagen			
543			Gasanlagen			
544			Wärmeversorgungsanlagen			
545			Lufttechnische Anlagen			
546			Starkstromanlagen			
547			Fernmelde- und informationstechnische Anlagen			
548			Nutzungsspezifische Anlagen			
549			Technische Anlagen in Außenanlagen, sonstiges			
			Gesamtsumme 540 Technische Anlagen in Außenanlagen		4.245,00	
550			<u>Einbauten in Außenanlagen</u>			
551			Allgemeine Einbauten			
552			Besondere Einbauten			
559			Einbauten in Außenanlagen, sonstiges			
			Gesamtsumme 550 Einbauten in Außenanlagen			
560			<u>Wasserflächen</u>			
561			Abdichtungen			



Stadt Bogen

Anlage eines Bewegungsparks in Bogen



Anlage eines Bewegungsparcours im Europapark Bogen

Seite 4 von 5

Kostengruppe	Menge	Einheit	Art der Arbeiten	Einheitspreis ohne MwSt.	Gesamtpreis ohne MwSt.	Alternativ/Bedarf
562			Bepflanzungen			
569			Wasserflächen, sonstiges			
			Gesamtsumme 560 Wasserflächen			
570			Pflanz- und Saatflächen			
571			Oberbodenarbeiten			
571	400,00	m2	Bodenlockerung vor Oberbodenauftrag	1,50	600,00	
571	50,00	m3	Oberbodenauftrag 20 cm (lagernder Oberboden)	11,00	550,00	
			Gesamtsumme 571 Oberbodenarbeiten		1.150,00	
572			Vegetationstechnische Bodenbearbeitung			
573			Sicherungsbauweisen			
574			Pflanzen			
575			Rasen und Ansaaten			
575	400,00	m2	Erstellen von Rasenflächen, einschl. Feinplanie, Ansaat, Düngung, F-Pflege	4,20	1.680,00	
			Gesamtsumme 575 Rasen und Ansaaten		1.680,00	
576			Begrünung unterbauter Flächen			
579			Pflanz- und Saatflächen, sonstiges			
			Gesamtsumme 570 Pflanz- und Saatflächen		2.830,00	
590			Sonstige Außenanlagen			
591			Baustelleneinrichtung			
591	1,00	psch	Baustelleneinrichtung nach VOB, Bestandsvermessungen, Aufmaße, Verkehrssicherung, etc.	1.500,00	1.500,00	
591	50,00	lfm	Bauzaun einrichten, vorhalten und abbauen	11,50	575,00	
			Gesamtsumme 591 Baustelleneinrichtung		2.075,00	



Stadt Bogen

Anlage eines Bewegungsparks in Bogen



Anlage eines Bewegungsparcours im Europapark Bogen

Seite 5 von 5

Kostengruppe	Menge	Einheit	Art der Arbeiten	Einheitspreis ohne MwSt.	Gesamtpreis ohne MwSt.	Alternativ/Bedarf
592			Gerüste			
593			Sicherungsmaßnahmen			
594			Abbruchmaßnahmen			
595			Instandsetzungen			
596			Materialentsorgung			
597			Zusätzliche Maßnahmen			
598			Provisorische Außenanlagen			
599			Sonstige Maßnahmen für Außenanlagen, sonstiges			
			Gesamtsumme 590 Sonstige Maßnahmen für Außenanlagen		2.075,00	
			Gesamtsumme 500 Außenanlagen (netto)		85.132,00	
			zzgl. 19 % MwSt		16.175,08	
			Gesamtsumme 500 Außenanlagen (brutto)		101.307,08	
700			Baunebenkosten			
730			Architekten- und Ingenieurleistungen			
732			Freianlagenplanungen			
732	1,00	psch	HZ II, Mindestsatz, nach HOAI 2013, § 40 Abs. 1 Freianlagen, ca. 15 % der anrechenbaren Kosten	12.500,00	12.500,00	
			Gesamtsumme 732 Freianlagenplanungen		12.500,00	
			Gesamtsumme 700 Baunebenkosten (netto)		12.500,00	
			zzgl. 19 % MwSt		2.375,00	
			Gesamtsumme 700 Baunebenkosten (brutto)		14.875,00	
			Gesamtkosten (netto)		97.632,00	
			Gesamtsumme (brutto)		116.182,08	



Stadt Bogen
Anlage eines Bewegungsparks in Bogen



Vielen Dank für Ihre Aufmerksamkeit!

Beschlussvorschlag

„Die Beschlussfähigkeit des LEADER-Entscheidungsgremiums wurde festgestellt. Über das Einzelprojektvorhaben der Stadt Bogen mit dem Projekttitel ***Bewegung im Europapark*** wird ergänzend bzw. neu entschieden. Das pot. Projektvorhaben hat im Rahmen des Projektauswahlverfahrens nach Checkliste der LEADER-LAG Straubing-Bogen 26 Punkte erreicht. Die erforderliche Mindestpunktzahl von 17 Punkten wurde damit überschritten.

Das Einzelprojektvorhaben ***Bewegung im Europapark*** des Projektträgers Stadt Bogen wird befürwortet. Der Fördersatz beträgt 50 % der zuschussfähigen Projekt-Nettokosten.

Die erforderlichen Fördermittel sind im zugeordneten Entwicklungsziel 4 des *Übergreifenden Regionalen Entwicklungskonzeptes 2014 für den Landkreis Straubing-Bogen* verfügbar eingestellt.

Abstimmungsergebnis: Ja-Stimmen _____

Nein-Stimmen _____

Enthaltungen _____

6.2 Beschilderung der Radwege im Landkreis Straubing-Bogen mit Integration von QR-Codes - Projektänderung

Berichterstattung durch

Herrn Josef Laumer, Vorsitzender
Frau Josefine Hilmer, LAG-Managerin

Projektträger: Landkreis Straubing-Bogen

Beschilderung der Radwege im Landkreis Straubing-Bogen mit Integration von QR-Codes

Projektänderungen:
Förderung des Beschilderungskonzeptes durch das Amt für Ländliche Entwicklung, Landau

Darstellung der Gesamtkosten:

- Erstellung des Beschilderungskonzeptes:
82.858,00 € + 15.743,02 € MwSt.: 98.601,02 €
- Rahmenkalkulation für die Beschilderung:
251.700,00 € + 47.823,00 € MwSt.: 299.523,00 €
- Gesamtkosten:
334.558,00 € + 63.566,02 € MwSt.: 398.124,02 €
(ermittelte Kosten aus der qualifizierten Kostenermittlung)

6.2 Beschilderung der Radwege im Landkreis Straubing-Bogen mit Integration von QR-Codes - Projektänderung

Prüfung der Beschlussvoraussetzungen mit Feststellung der Beschlussfähigkeit

- Ordnungsgemäß geladen mit Einladungsschreiben vom 13.09.2018, Versand am 17.09.2018 per Email
- Ordnungsgemäßer Zugang der Projektunterlagen, Versand am per Email 21.09.2018
- Stimmberechtigte LEG-Mitglieder: 15
 - anwesend _____
 - davon öffentlicher Sektor _____
 - davon WiSo-Sektor _____
 - davon Privat-Sektor _____
- Feststellung einer **Interessenkollision** Stimmberechtigter
- Checkliste Projektauswahlkriterien vom befürwortet ja/nein
- Projektträger: Landkreis Straubing-Bogen
- Projektkosten netto 251.700,00 €
- Fördersatz 50 %
- Finanzierung gesichert

Beschilderung der Radwege im Landkreis
Straubing-Bogen mit Integration von
QR-Codes

Beschilderung der Radwege im Landkreis Straubing-Bogen mit Integration von QR-Codes

IST-Zustand

- Radkarte mit 25 Radrunden, insgesamt rd. 850 km (bisher nicht beschildert)
- Dazu kommen die Fernradwege Deutsche Donau, Labertal-Radweg, Donau-Regen-Radweg, VIA DANUBIA und Großer Laaberradweg mit rd. 200 km (nur z.T. mit den Schildern nach FGSV markiert)
- Aufbereitung der Touren auf der Homepage des Landkreises Straubing-Bogen

www.bayerischer-wald.me/de/touren/detail/5825418e975a1f2bc9c43153

- Konzepte aus den 3 ILE-Arbeitskreisen „Gäuboden“, „Laber“ und „Nord 23“. Darin enthalten sind auch Routenwünsche für Alltagsradler und Planungen für die Zukunft.

Vergleich des Ergebnisses „ILE-Laber“ und Radkarte

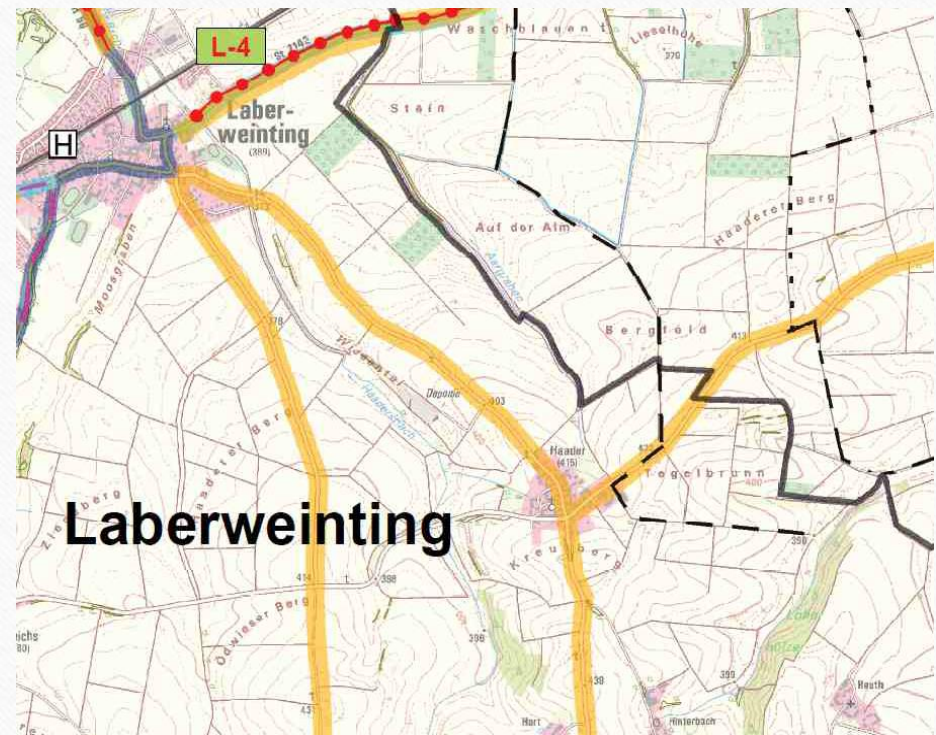

Beschilderung der Radwege im Landkreis Straubing-Bogen mit Integration von QR-Codes

FGSV-Beschilderung

- Seit 2004 hat sich dazu in Bayern einiges verbessert. So propagiert das Bayerische Innenministerium inzwischen die FGSV-Beschilderung.
- Es gibt dazu ein Merkblatt zur wegweisenden Beschilderung für den Radverkehr.
- Fehlende Vorgaben haben zu einer unüberschaubaren Menge unterschiedlichster Wegweisungssysteme für den Radverkehr geführt; viele davon sind schlecht bis unbrauchbar. Mit diesem Regelwerk besteht die Möglichkeit, bundesweit eine einheitliche und nutzergerechte Radverkehrswegweisung zu erreichen.

Die Radwegbeschilderung dieses Regelwerkes besteht im wesentlichen aus folgenden Komponenten:

- Pfeilwegweiser
- Tabellenwegweiser
- Zwischenwegweiser
- Einhängen für touristische Routenkennzeichnung (Routensignets)

Beschilderung der Radwege im Landkreis Straubing-Bogen mit Integration von QR-Codes

Forderungen an eine systematische Fahrradwegweisung

- Für jede Fahrradwegweisung ist eine sorgfältige Netzplanung nötig, die die aufzunehmenden Ziele enthält, die Wege ausweist, über die der Radverkehr führen soll, eine detaillierte Ausführungsplanung nach sich zieht.

Die Wegweiser selbst müssen hinsichtlich

- Inhalt
- Form
- Farbe und
- Aufstellungsort
- einheitlich, leicht auffindbar und rechtzeitig erkennbar sein.

Eine gute Fahrradwegweisung ist selbsterklärend und ohne zusätzliches Informationsheft verständlich.

Beispielbilder vom Donauradweg



Beschilderung der Radwege im Landkreis Straubing-Bogen mit Integration von QR-Codes

- 1. Ermittlung der Streckenkilometer:

- bestehende Radrundwege aus der Karte

ca. 850 km

- noch zu markierende Fernradwege

ca. 100 km

- neue Radwege, sinnvolle Ortsverbindungen,

- Wünsche aus den ILE-Arbeitskreisen,

- z.B. alternative E-Bike-Route, 3-Bäche-Radweg

ca. 250 km

Gesamtstreckenlänge:

ca. 1.200 km

Beschilderung der Radwege im Landkreis Straubing-Bogen mit Integration von QR-Codes

- **2. Konzept für das Radwegenetz und die Beschilderung**

Inhalt u.a.:

- Grundlagenermittlung
- Mehrere Arbeitskreise mit Vertretern aus allen Gemeinden zur Abstimmung des Radwegenetzes
- Ausführungsplanung
- Kartierung der erarbeiteten Daten, Befahrung der Strecken, Beschilderungsplanung

Voraussichtliche Kosten für die Erstellung der Konzeptes:

98.601,02 € (brutto)

Beschilderung der Radwege im Landkreis Straubing-Bogen mit Integration von QR-Codes

- 3. voraussichtliche Kosten für die Schilderproduktion (bei angenommen 1.200 km)

die größten Posten sind:

2.600 Hauptwegweiser	à 40,00 €	104.000,00 €
4.300 Zwischenwegweiser	à 9,00 €	38.700,00 €
3.200 Routensignets	à 10,00 €	32.000,00 €
Pfosten, Fundamente uvm.		77.000,00 €
Gesamtsumme netto		251.700,00 €
Gesamtsumme brutto		299.523,00 €

Beschilderung der Radwege im Landkreis Straubing-Bogen mit Integration von QR-Codes

Darstellung der Gesamtkosten:

- Erstellung des Beschilderungskonzeptes:
82.858,00 € + 15.743,02 € MwSt.: 98.601,02 €
- Rahmenkalkulation für die Beschilderung:
251.700,00 € + 47.823,00 € MwSt.: 299.523,00 €
- Gesamtkosten:
334.558,00 € + 63.566,02 € MwSt.: 398.124,02 €
(ermittelte Kosten aus der qualifizierten Kostenermittlung)

Beschilderung der Radwege im Landkreis Straubing-Bogen mit Integration von QR-Codes

• Kostenberechnung für die LEADER-Förderung	
• Gesamtkosten brutto	398.124,02 €
• Gesamtkosten netto	334.558,00 €
• 50% Förderung aus LEADER	167.279,00 €
Co-Finanzierungssumme für den Landkreis Straubing-Bogen	230.845,02€

Beschilderung der Radwege im Landkreis Straubing-Bogen mit Integration von QR-Codes

- Umsetzungsbeispiele aus Niederbayern
 - Lks. Dingolfing-Landau plant auch gerade
 - Landkreis Landshut hat schon einen Teil beschildert und plant weiter
 - Stadt Passau ist markiert
 - Im Landkreis Passau sind die überregionalen Wege markiert
 - Landkreis Kelheim ist durchgehend markiert

6.2 Beschilderung der Radwege im Landkreis Straubing-Bogen mit Integration von QR-Codes - Projektänderung

Beschlussvorschlag

„Die Beschlussfähigkeit des LEG-Gremiums wurde festgestellt. Über das Einzelprojektvorhaben des Landkreises Straubing-Bogen mit dem Projekttitle *Beschilderung der Radwege im Landkreis Straubing-Bogen mit Integration von QR-Codes* wird neu entschieden.

Das pot. Projektvorhaben hat im Rahmen des Projektauswahlverfahrens nach Checkliste der LEADER-LAG Straubing-Bogen 23,0 Punkte erreicht. Die erforderliche Mindestpunktzahl von 17 Punkten wurde damit überschritten.

Das Einzelprojektvorhaben *Beschilderung der Radwege im Landkreis Straubing-Bogen mit Integration von QR-Codes* des Projektträgers Landkreis Straubing-Bogen wird befürwortet. Der Fördersatz beträgt 50 % der zuschussfähigen Projekt-Nettokosten.

Die erforderlichen Fördermittel sind im zugeordneten Entwicklungsziel 2 des *Übergreifenden Regionalen Entwicklungskonzeptes 2014 für den Landkreis Straubing-Bogen* verfügbar eingestellt.“

Abstimmungsergebnis: Ja-Stimmen _____

Nein-Stimmen _____

Enthaltungen _____



Berichterstattung durch

Herrn Josef Laumer, Vorsitzender
Frau Josefine Hilmer, LAG-Managerin

Projektträger: Regionalentwicklungsverein Straubing-Bogen e.V.



Berichterstattung durch

Maßnahmenträger: Landsmannschaft der Deutschen aus Russland e.V.,
Orts- und Kreisgruppe Straubing-Bogen
vertreten durch Herrn Vorsitzenden Eduard Neuberger

6.3 Unterstützung Bürgerengagement

6.3.1 Maßnahme *Kreativwerkstatt*

Prüfung der Beschlussvoraussetzungen mit Feststellung der Beschlussfähigkeit

- Ordnungsgemäß geladen mit Einladungsschreiben vom 13.09.2018, Versand am 17.09.2018 per Email
- Ordnungsgemäßer Zugang der Projektunterlagen, Versand am per Email 21.09.2018
- Stimmberechtigte LEG-Mitglieder: 15
 - anwesend _____
 - davon öffentlicher Sektor _____
 - davon WiSo-Sektor _____
 - davon Privat-Sektor _____
- Feststellung einer **Interessenkollision** Stimmberechtigter
- Regelungen des Projektträgers vom 11.10.2017
- Projektträger: Regionalentwicklungsverein Straubing-Bogen e.V.
- Projektkosten netto 2.895,00 €
- Fördersatz 90 % - Höchstsumme 2.500,00 €
- Finanzierung gesichert
- Umsetzungszeitraum 12 Monate



**Landsmannschaft der Deutschen
aus Russland e. V.**

**Orts- und Kreisgruppe
Straubing-Bogen**

Integrativer Kinderfasching



Integrativer Kinderfasching



Oster- und Weihnachtsbäckerei



Auf der Suche nach Ostereier



Eierfärben



Sauber macht lustig Weg mit dem Müll



Kreativwerkstatt in Straubing und Bogen



Tagesausflug



Kinderschminken/Basteln



Minigolfturnier



Volksfestauszug Bogen



Tag der offenen Tür in Bogen Haus der Begegnung



Ostbayernschau in Straubing



Altkleider- und Altpapiersammlung d. Kreisjugendring Straubing-Bogen



Gelöbnisfeier an der Dreifaltigkeitssäule



Spieletage in Bogen



Vertriebenenstätte Friedhof in Bogen



Volkstrauertag in Straubing



Adventskranzbinden



Knusperhaisl



Kinderkonzert mit Nikolausfeier in Straubing



Kinderkonzert mit Weihnachtsfeier in Bogen



Angebote

Vorschulkindertref

f

Jugendtreff

Beratung und Betreuung

Kreativwerkstatt

Nachhilfe wie z.B.:

Deutsch

Mathematik

Englisch

Tagesausflüge

und vieles mehr



**Vielen Dank
für die
Aufmerksamkeit!**



6.3 Unterstützung Bürgerengagement

6.3.1 Kreativwerkstatt

Beschlussvorschlag

Die Beschlussfähigkeit des LEADER-Entscheidungsgremiums wurde festgestellt.

Die pot. Maßnahme wird vom Maßnahmenträger *Landsmannschaft der Deutschen aus Russland e.V.* im Ehrenamt durchgeführt.

Im *Übergreifenden Regionalen Entwicklungskonzept für den Landkreis Straubing-Bogen 2014* ist die beabsichtigte Maßnahme dem

- Entwicklungsziel 4 Da geht`s mir gut! Handlungsziele 1, 2 und 3 und
- Entwicklungsziel 3 Da gehe ich meinen Weg!, Handlungsziel 3 zuzuordnen.

Die Maßnahme Kreativwerkstatt des Maßnahmenträgers *Landsmannschaft der Deutschen aus Russland e.V.* wird befürwortet. Der Fördersatz beträgt 90 % der zuwendungsfähigen Nettokosten, maximal 2.500,00 €.

Der Umsetzungszeitraum wird vom 01.10.2018 bis 30.09.2019 festgelegt und beträgt hier im Einzelfall 12 Monate.

Abstimmungsergebnis: Ja-Stimmen _____

Nein-Stimmen _____

Enthaltungen _____

TOP 6 Pot. Einzelprojekte

6.3 Unterstützung Bürgerengagement

6.3.2 Bürgerseminar



Berichterstattung durch

Maßnahmenträgerin: Frau Maria Kulzer,
Projektleiterin Agenda 21 – Bereich Energie

6.3 Unterstützung Bürgerengagement

6.3.2 Maßnahme *Bürgerseminar*

Prüfung der Beschlussvoraussetzungen mit Feststellung der Beschlussfähigkeit

- Ordnungsgemäß geladen mit Einladungsschreiben vom 13.09.2018, Versand am 17.09.2018 per Email
- Ordnungsgemäßer Zugang der Projektunterlagen, Versand am per Email 21.09.2018
- Stimmberechtigte LEG-Mitglieder: 15
 - anwesend _____
 - davon öffentlicher Sektor _____
 - davon WiSo-Sektor _____
 - davon Privat-Sektor _____
- Feststellung einer **Interessenkollision** Stimmberechtigter
- Regelungen des Projektträgers vom 11.10.2017
- Projektträger: Regionalentwicklungsverein Straubing-Bogen e.V.
- Projektkosten netto 3.300,00 €
- Fördersatz 90 %, Höchstsatz 2.500 €
- Finanzierung gesichert
- Umsetzungszeitraum 9 Monate

6.3 Unterstützung Bürgerengagement

6.3.2 Bürgerseminar

Beschlussvorschlag

Die Beschlussfähigkeit des LEADER-Entscheidungsgremiums wurde festgestellt.

Die pot. Maßnahme wird von der Maßnahmenträgerin *Frau Maria Kulzer* im Ehrenamt durchgeführt.

Im *Übergreifenden Regionalen Entwicklungskonzept für den Landkreis Straubing-Bogen 2014* ist die beabsichtigte Maßnahme dem

- Entwicklungsziel 4 Da geht`s mir gut! Handlungsziele 1, 2 und
- Entwicklungsziel 1 Da geht`s um Nachhaltigkeit, Handlungsziel 2 und 3 zuzuordnen.

Die Maßnahme Bürgerseminar der Maßnahmenträgerin *Frau Maria Kulzer* wird befürwortet. Der Fördersatz beträgt 90 % der zuwendungsfähigen Nettokosten. Der Umsetzungszeitraum wird vom 01.10.2018 bis 30.06.2019 festgelegt und beträgt gemäß den Regelungen 9 Monate.

Abstimmungsergebnis: Ja-Stimmen _____

Nein-Stimmen _____

Enthaltungen _____

TOP 6 Pot. Einzelprojekte

6.3 Unterstützung Bürgerengagement

6.3.3 WC-Mobil für Veranstaltungen im Freigelände



Berichterstattung durch

Maßnahmenträger: Arbeitskreis Lebenswertes Elisabethszell e.V.
vertreten durch Herrn Vorsitzenden Ludwig Macht

6.3 Unterstützung Bürgerengagement

6.3.3 Maßnahme *WC-Modul für Veranstaltungen im Freigelände*

Prüfung der Beschlussvoraussetzungen mit Feststellung der Beschlussfähigkeit

- Ordnungsgemäß geladen mit Einladungsschreiben vom 13.09.2018, Versand am 17.09.2018 per Email
- Ordnungsgemäßer Zugang der Projektunterlagen, Versand am per Email 21.09.2018
- Stimmberechtigte LEG-Mitglieder: 15
 - anwesend _____
 - davon öffentlicher Sektor _____
 - davon WiSo-Sektor _____
 - davon Privat-Sektor _____
- Feststellung einer **Interessenkollision** Stimmberechtigter
- Regelungen des Projektträgers vom 11.10.2017
- Projektträger: Regionalentwicklungsverein Straubing-Bogen e.V.
- Projektkosten netto 22.000,00 €
- Fördersatz 90 %, Höchstsatz 2.500 €
- Finanzierung gesichert
- Umsetzungszeitraum 9 Monate

WC-Modul (Beispiel)



WC-Modul (Beispiel)

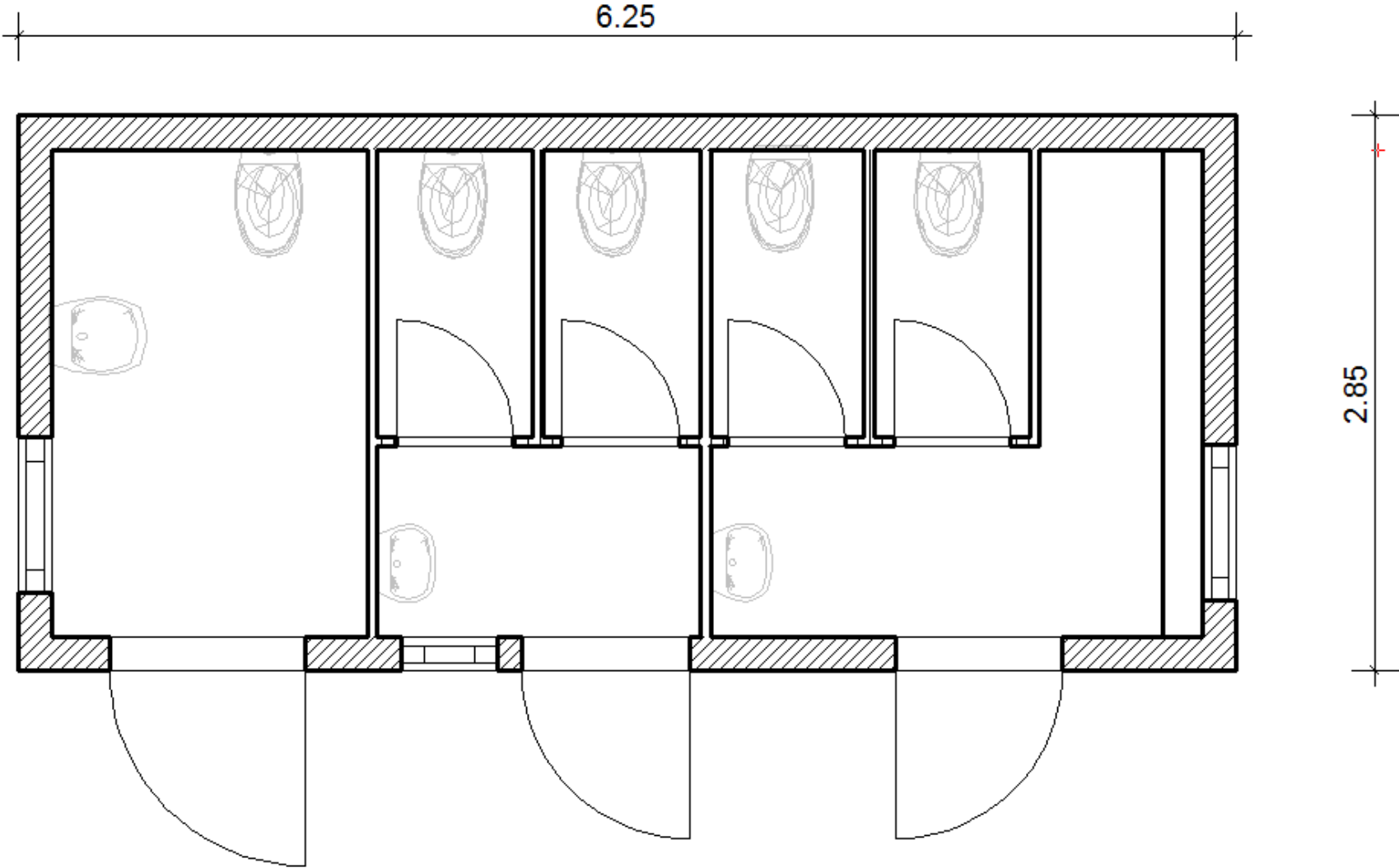

6.3 Unterstützung Bürgerengagement

6.3.3 WC-Mobil für Veranstaltungen im Freigelände

Beschlussvorschlag

Die Beschlussfähigkeit des LEADER-Entscheidungsgremiums wurde festgestellt.

Die pot. Maßnahme wird von dem Maßnahmenträger *Arbeitskreis Lebenswertes Elisabethzell e.V.* im Ehrenamt durchgeführt.

Im *Übergreifenden Regionalen Entwicklungskonzept für den Landkreis Straubing-Bogen 2014* ist die beabsichtigte Maßnahme dem

- Entwicklungsziel 4 Da geht`s mir gut! Handlungsziel 1 zuzuordnen.

Die Maßnahme *WC-Modul für Veranstaltungen im Freigelände* des Maßnahmenträgers *Arbeitskreis Lebenswertes Elisabethzell e.V.* wird befürwortet. Der Fördersatz beträgt 90 % der zuwendungsfähigen Nettokosten, max. 2.500,00 €.

Der Umsetzungszeitraum wird vom 01.10.2018 bis 30.06.2019 festgelegt und beträgt gemäß den Regelungen 9 Monate.

Abstimmungsergebnis: Ja-Stimmen _____

Nein-Stimmen _____

Enthaltungen _____

TOP 6 Pot. Einzelprojekte

6.3 Unterstützung Bürgerengagement

6.3.4 Vereinskleidung / -ausstattung



Berichterstattung durch

Maßnahmenträger: Kath. Landjugendbewegung Motzing,
Landkreis Straubing-Bogen
vertreten durch Herrn Vorsitzender Andreas Vogl

6.3 Unterstützung Bürgerengagement

6.3.4 Vereinskleidung

Prüfung der Beschlussvoraussetzungen mit Feststellung der Beschlussfähigkeit

- Ordnungsgemäß geladen mit Einladungsschreiben vom 13.09.2018, Versand am 17.09.2018 per Email
- Ordnungsgemäßer Zugang der Projektunterlagen, Versand am per Email 21.09.2018
- Stimmberechtigte LEG-Mitglieder: 15

anwesend _____

davon öffentlicher Sektor _____

davon WiSo-Sektor _____

davon Privat-Sektor _____

- Feststellung einer **Interessenkollision** Stimmberechtigter
- Regelungen des Projektträgers vom 11.10.2017
- Projektträger: Regionalentwicklungsverein Straubing-Bogen e.V.
- Projektkosten netto ca. 2025,00 €
- Fördersatz 90 %, max. Höchstbetrag 2.500 €
- Finanzierung gesichert
- Umsetzungszeitraum 9 Monate

6.3 Unterstützung Bürgerengagement

6.3.4 Vereinskleidung

Beschlussvorschlag

Die Beschlussfähigkeit des LEADER-Entscheidungsgremiums wurde festgestellt.

Die Maßnahmenträger *Katholische Landjugendbewegung Motzing* ist im Ehrenamt tätig. Die Vereinskleidung dient der Identifizierung der Gemeinschaft nach außen.

Im *Übergreifenden Regionalen Entwicklungskonzept für den Landkreis Straubing-Bogen 2014* ist die beabsichtigte Maßnahme dem

- Entwicklungsziel 4 Da geht`s mir gut! Handlungsziele 1, 2 und
 - Entwicklungsziel 3 Da gehe ich meinen Weg!, Handlungsziele 1 und 3
- zuzuordnen.

Die Maßnahme *Anschaffung von wetterfester Vereinskleidung* des Maßnahmenträgers *Katholische Landjugendbewegung Motzing* wird befürwortet. Der Fördersatz beträgt 90 % der zuwendungsfähigen Nettokosten. Der Umsetzungszeitraum wird vom 01.10.2018 bis 30.06.2019 festgelegt und beträgt gemäß den Regelungen 9 Monate.

Abstimmungsergebnis: Ja-Stimmen _____

Nein-Stimmen _____

Enthaltungen _____

TOP 7 Wünsche und Anträge



TOP 6 Pot. Einzelprojekte

6.3 Unterstützung Bürgerengagement

Festlegung Zeitraum 2. Bewerbungsrunde

„Die Beschlussfähigkeit des LEG-Gremiums wurde festgestellt. Das Gremium befürwortet eine weitere Bewerbungsrunde in 2018:

- Die zweite Bewerbungsrunde wird auf den Zeitraum 01. November bis einschl. 30. November 2018 festgelegt.
- Die Ausschreibung erfolgt über die
 - Homepage des Regionalentwicklungsvereins zum nächstmöglichen Zeitpunkt sowie ggf. über das Straubinger Tagblatt (Sonderseite)
 - Das Auswahlverfahren erfolgt in der Sitzung des LEADER-Entscheidungsgremiums im 4. Quartal 2018 bzw. 1. Quartal 2019.“

Abstimmungsergebnis: Ja-Stimmen _____

Nein-Stimmen _____

Enthaltungen _____



Herzlichen Dank für die gute Zusammenarbeit!