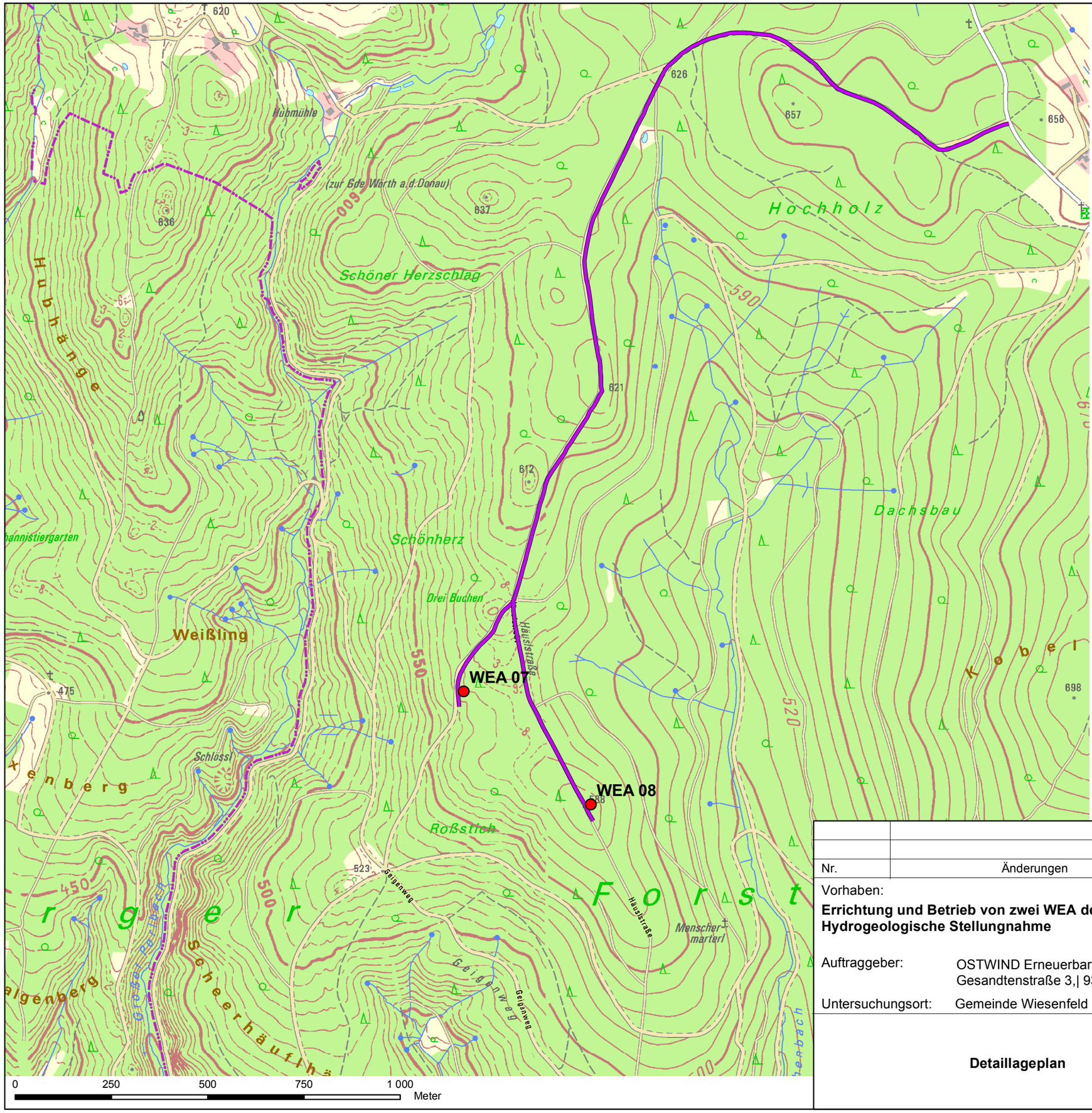

N
W E
S

Legende

- WEA
- Zufahrtsweg

Kartengrundlage / Geobasisdaten:
Bayerische Vermessungsverwaltung
(www.geodaten.bayern.de)

Nr.	Änderungen	geänd. am	Bearbeiter	gepr. am	Projektleiter

Vorhaben:

Errichtung und Betrieb von zwei WEA des Typs Vestas
Hydrogeologische Stellungnahme

Auftraggeber: OSTWIND Erneuerbare Energien GmbH
Gesandtenstraße 3,| 93047 Regensburg

Untersuchungsort: Gemeinde Wiesenfeld

Anlage:	1.2	Maßstab:	1:10 000
	Datum	Name	Unterschrift
entwickelt	11.08.2016	Bösel	
gezeichnet	11.08.2016	Bösel	
geprüft	11.08.2016	Bösel	DB

Detaillageplan

R & H Umwelt GmbH
Zentrale
Schnorrstraße 5a
90471 Nürnberg
Telefon 0911 86 88-10
info@rh-umwelt.de

R&H UMWELT

P:\GEOWS\GIS\PROJEKTE\stellungnahme_wk.mxd